

NES90SH-2 SERIAL NO. GE074300~
NES90SHE SERIAL NO. GF010100~

NES90SH-2 NES90SHE

DIESEL GENERATOR SET PARTS CATALOG

CAT. NO. GN8F
NES90SH-2 ENGINE HINO H07D
NES90SHE ENGINE HINO H07D-C

現代空間を逞しく築き上げる日車

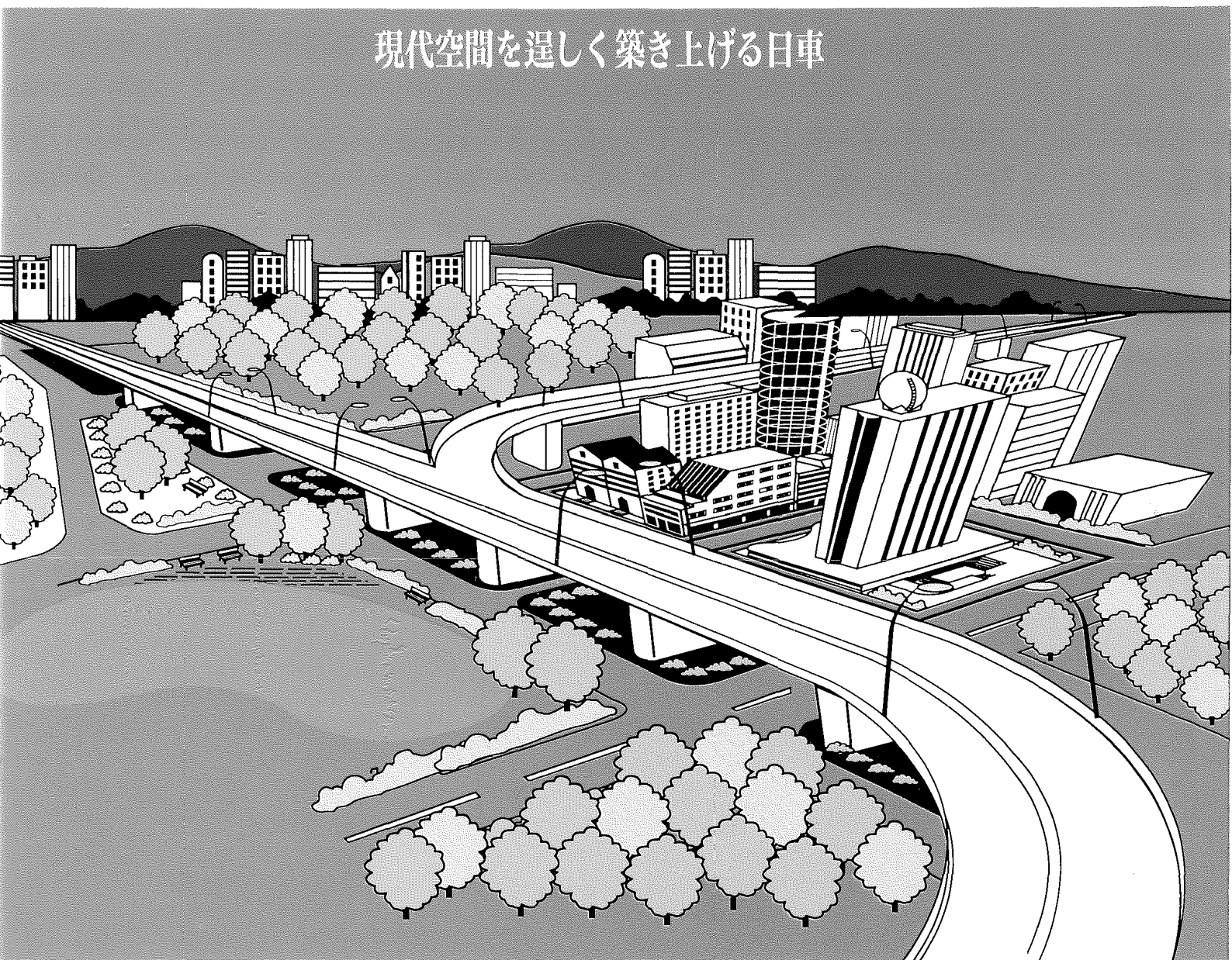

部品カタログのご使用にあたり

1. このたびは、日車ディーゼルジェネレータセットをお買いあげいただきましてありがとうございます。
2. この部品カタログは、日車NES型ディーゼルジェネレータセットのサービス部品が集録されています。
なお、エンジン部品については、別に添附する「ディーゼルエンジンパーツカタログ」をご参照下さい。

3. 部品カタログの構成

- ・照 号 図から部品を索引する番号（照号）を示します。照号末尾にA, B・・・・・・の符号が付いているものは変更された部品を示しますので、これらの部品をご注文される場合は、適用号機欄を見て貴社の使用号機に該当する照号の部品番号をご指示して下さい。

(例)

FIG. 1 ディーゼル ジェネレータ セット アッセンブリ
DIESEL GENERATOR SET ASSY

照 号 KEY NO.	部 品 番 号 PART NO.	部 品 名 称 PART NAME	所要数 Q'TY	適 用 号 機 SERIAL NO.		記 事 REMARKS
				NES90SH-2	NES90SHE	
1	P090 384980	ディーゼル ジェネレータ セット アッセンブリ	1 SET			NES90SH-2 HINO H07D NES90SHE HINO H07D-C Refer to FIG. 2
	P090 226330	DIESEL GENERATOR SET ASSY	1 SET			
	P091 377490	ディーゼル エンジン	1 SET			
	P091 388400	DIESEL ENGINE	1 SET			
2	P091 377500	ラジエータ	1 SET			Refer to FIG. 2
3	P441 545250	ラジエータ RADIATOR	1 SET			Refer to FIG. 3
4	P092 222480	リザーブ タンク アッセンブリ	1 SET			Refer to FIG. 4 Refer to FIG. 4A
	P092 229990	RESERVE TANK ASSY	1 SET			
5	P092 222480	オルタネータ アッセンブリ	1 SET	~GE074400	~GF010400	Refer to FIG. 6
	P092 229990	ALTERNATOR ASSY	1 SET	GE074500~	GF010500~	
6	P093 224400	コントロール ボックス アッセンブリ	1 SET			Refer to FIG. 6
7	P094 223800	CONTROL BOX ASSY	1 SET			
8	P094 384840	ベッド	1			
	P094 223800	BED	1			
7	P094 384840	ボンネット アッセンブリ	1 SET			Refer to FIG. 7
	P094 384840	BONNET ASSY	1 SET			
8	P094 384920	スタンド	1			
	P094 384920	STAND	1			

- ・部品番号 各部品の固有番号を示し、数字と英字又は数字のみで構成されています。
装置のアッセンブリ番号は最初に照号なしで示してあります。
* 単品では販売されず、組立品で販売される部品を示します。
☆ 補用部品として供給いたしません。
- ・部品名称 各部品の名称を示します。
- ・個 数 各装置に使用されている、各装置の1組分の個数を示します。
- ・適用号機 各部品が使用されている「号機」を示します。

- ・ 記事 各部品に関連のある特記事項を示します。下記の事項を除き、部品ご注文の際には併せてご指示下さい。

- ・ 図 2 参照

REFER TO FIG. 2 この部品は組部品を示し、部品の詳細については、図 2 を参照して下さい。

- ・ 照号 2 ～ 6 からなる

Consist of Key No. 216 この部品は、その装置において、照号 2, 3, 4, 5, 6 を含む組部品であることを示します。

4. 部品のご注文について

- ・ 部品のご注文の際は、必ず機種の種類、型式、号機、部品番号、部品名称、所要数量、記事欄特記事項をご明示下さい。

(例)

NES90SH-2	GE074300	P232 52381 0	ダイオード	1 個	MA
型 式	号 機	部品番号	部品名称	所要数量	記事欄 特記事項

- ・ 部品のご注文又は部品に関するお問い合わせは、巻末に記載してあります最寄の日本車輜地区サービスセンターへお願いします。

HOW TO USE THIS PARTS CATALOG

1. This parts catalog covers the service parts of Nissha NES Series Generator Set. As for the engine parts, refer to the "Engine Parts List".

2. Explanation of the column

- Key No. A Key No. indicates a part of a parts assembly illustrated in each figure.
Suffixal letter A, B, C or so on shows the modified part.
- Part No. A Part No. consists of ten letters array of alphabets and digits that identifies each parts.
A part marked with ☆ or * is available not for single part but for a parts assembly.
- Part Name A Part Name indicates the kind of a part.
- Q'ty A Quantity shows the numbers of parts employed in one unit.
- Serial No. A Serial No. shows the applicable machine in which the part is employed.
- Remarks Special note may be described if necessary.

For example

- REFER TO FIG. 2

This part is the component of assembling parts, and please refer to FIG. 2.

- CONSIST OF KEY No. 2~6

This part consists of the component parts of Key No. 2, 3, 4, 5 and 6.

3. How to order the parts.

- Please clarify the following information when you order the parts.

Model, Serial No., Part No., Part Name, Quantity required and other information listed on the remarks column.

Please contact the nearest Nippon Sharyo service center listed up on the last page of this parts catalog when you inquire or order the parts.

目 次
INDEX

図番号
FIG. No.

名 称

NAME

頁
PAGE

1. 標準部品

1	ディーゼル ジェネレータ セット アッセンブリ	DIESEL GENERATOR SET ASSY	2
2	ラジエータ アッセンブリ	RADIATOR ASSY	4
3	リザーブ タンク セッティング	RESERVE TANK SETTING	5
4	オルタネータ アッセンブリ	ALTERNATOR ASSY	6
5	レクティファイア アッセンブリ	RECTIFIER ASSY	10
6	コントロール ボックス アッセンブリ ...	CONTROL BOX ASSY	12
7	ボンネット アッセンブリ	BONNET ASSY	16
8	スピード コントロール デバイス	SPEED CONTROL DEVICE	18
9	ターミナル ボックス アッセンブリ	TERMINAL BOX ASSY	20
9A	ターミナル ボックス アッセンブリ	TERMINAL BOX ASSY	22
10	ヒューエル タンク アッセンブリ	FUEL TANK ASSY	26
11	エキゾースト パイピング	EXHAUST PIPING	27
12	バッテリー アッセンブリ	BATTERY ASSY	28
13	パイピング・リギング	PIPING & RIGGING	30
14	ネーム プレート フィッティング	NAME PLATE FITTING	32
14A	ネーム プレート フィッティング	NAME PLATE FITTING	33
15	PL ネーム プレート アッセンブリ ...	PL NAME PLATE ASSY	34
16	アタッチメント	ATTACHMENT	35

2. エンジン部品

21	エンジン 本体	ENGINE BODY	38
22	計器	GAGE	45
23	変装品	ELECTRIC PARTS	46
24	交換部品	CHANGE PARTS	48

目 次
INDEX

図番号 FIG. No.	名 称	NAME	頁 PAGE
3. オプション部品			
31	ハンドル オヨビ キャップ	HANDOL AND CAP	50
32-1	デュアル ボルテージ	DUAL VOLTAGE	51
32-2	デュアル ボルテージ	DUAL VOLTAGE	52
33-1	ハイ ボルテージ	HIGH VOLTAGE	53
33-2	ハイ ボルテージ	HIGH VOLTAGE	54
34	ヒューエル パイピング	FUEL PIPING	55

1. 標準部品

FIG. 1

ディーゼル ジェネレータ セット アッセンブリ
DIESEL GENERATOR SET ASSY



FIG. 1 ディーゼル ジェネレータ セット アッセンブリ
DIESEL GENERATOR SET ASSY

照 号 KEY NO.	部 品 番 号 PART NO.	部 品 名 称 PART NAME	所要数 Q'TY	適 用 号 機 SERIAL NO.		記 事 REMARKS
				NES90SH-2	NES90SHE	
1	P090 384980	ディーゼル ジェネレータ セット アッセンブリ	1 SET			NES90SH-2 HINO H07D NES90SHE HINO H07D-C
	P090 226330	ディーゼル エンジン	1 SET			
	P091 377490	DIESEL ENGINE	1 SET			
2	P091 388400	ラジエータ	1 SET			Refer to FIG. 2
	P091 377500	RADIATOR	1 SET			
3	P441 545250	リザーブ タンク アッセンブリ	1 SET			Refer to FIG. 3
4	P092 222480	オルタネータ アッセンブリ	1 SET			Refer to FIG. 4
5	P093 224400	コントロール ボックス アッセンブリ	1 SET			Refer to FIG. 6
6	P094 223800	ベッド	1			
7	P094 384840	ボンネット アッセンブリ	1 SET			Refer to FIG. 7
8	P094 384920	スタンド	1			
9	P091 381780	スピード コントロール デバイス	1 SET			Refer to FIG. 8
10	P046 384960	ターミナル ボックス アッセンブリ	1 SET	~GE094200 GE094300~		Refer to FIG. 9
	P036 387840	TERMINAL BOX ASSY	1 SET			Refer to FIG. 9A
11	P091 829800	ヒューエル タンク アッセンブリ	1 SET			Refer to FIG. 10
12	P091 384150	エキゾースト パイピング	1 SET			Refer to FIG. 11
13	P546 454860	バッテリー アッセンブリ	1 SET			Refer to FIG. 12
14	P091 385020	パイピング・リギング	1 SET			Refer to FIG. 13
15	P156 828930	タコ メータ	1			
16	PXXX 563490	ネーム プレート	1			P01X=200V-50Hz P02X=220V-60Hz
17	P096 835230	ネーム プレート	1 SET			Refer to FIG. 14
18	P096 842880	カバー ブラインド	1 SET			Refer to FIG. 14A
	P043 566400	COVER, blind	1			
19	P043 566390	カバー ブラインド	1			
20	P026 560140	キー ホルダー	1			
21	P026 835460	アタッチメント	1 SET			Refer to FIG. 16

FIG. 2 ラジエータ アッセンブリ
RADIATOR ASSY.

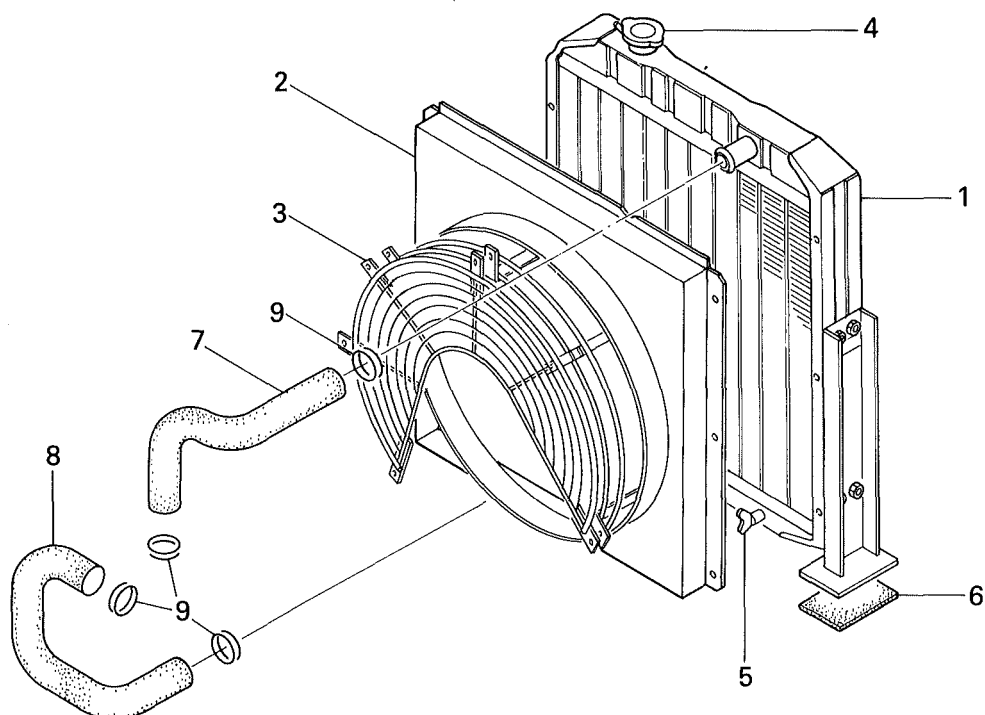

照号 KEY NO.	部 品 番 号 PART NO.	部 品 名 称 PART NAME	所要数 Q'TY	適 用 号 機 SERIAL NO.	記 事 REMARKS
	P091 377500	ラジエータ アッセンブリ RADIATOR ASSY.	1 SET		
1	★	ラジエータ アッセンブリ RADIATOR ASSY	1		
2	P04X 377500	ファン シュラウド アッセンブリ FAN SHROUD ASSY.	1		SANKYO 102800-6960
3	P05X 377500	ガード ユニット GUARD UNIT	1		SANKYO 102830-2310
4	P06X 377500	キャップ アッセンブリ CAP ASSY.	1		SANKYO 102600-0200
5	P07X 397500	ドレン コック ユニット DRAIN COCK UNIT	1		SANKYO 16051-1070A
6	P11X 377500	ラバー シート RUBBER SHEET	2		SANKYO 102094-3950
7	P12X 377500	ラバー ホース RUBBER HOSE	1		SANKYO 102091-7420
8	P13X 377500	ラバー ホース RUBBER HOSE	1		SANKYO 102091-7430
9	P14X 377500	クランプ CLAMP	4		SANKYO 9769-60102A

FIG. 3 リザーブ タンク セッティング
RESERVE TANK SETTING

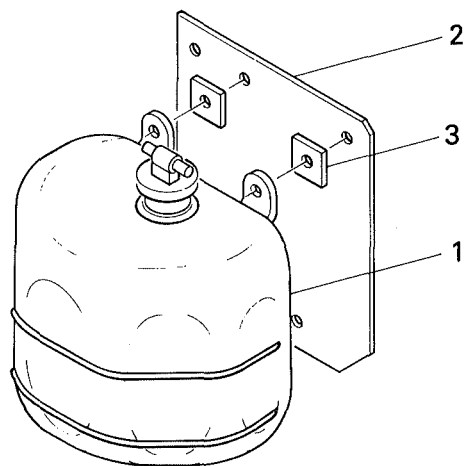

照号 KEY NO.	部 品 番 号 PART NO.	部 品 名 称 PART NAME	所要数 Q'TY	適 用 号 機 SERIAL NO.	記 事 REMARKS
	P441 545250	リザーブ タンク セッティング RESERVE TANK SETTING	1 SET		
1	P111 353640	リザーブ タンク アッセンブリ RESERVE TANK ASSY.	1		ラジエータ付属品
2	P441 547280	ブラケット BRACKET	1		
3	P091 523910	パッキング PACKING	3		

FIG. 4 オルタネータ アッセンブリ
ALTERNATOR ASSY.

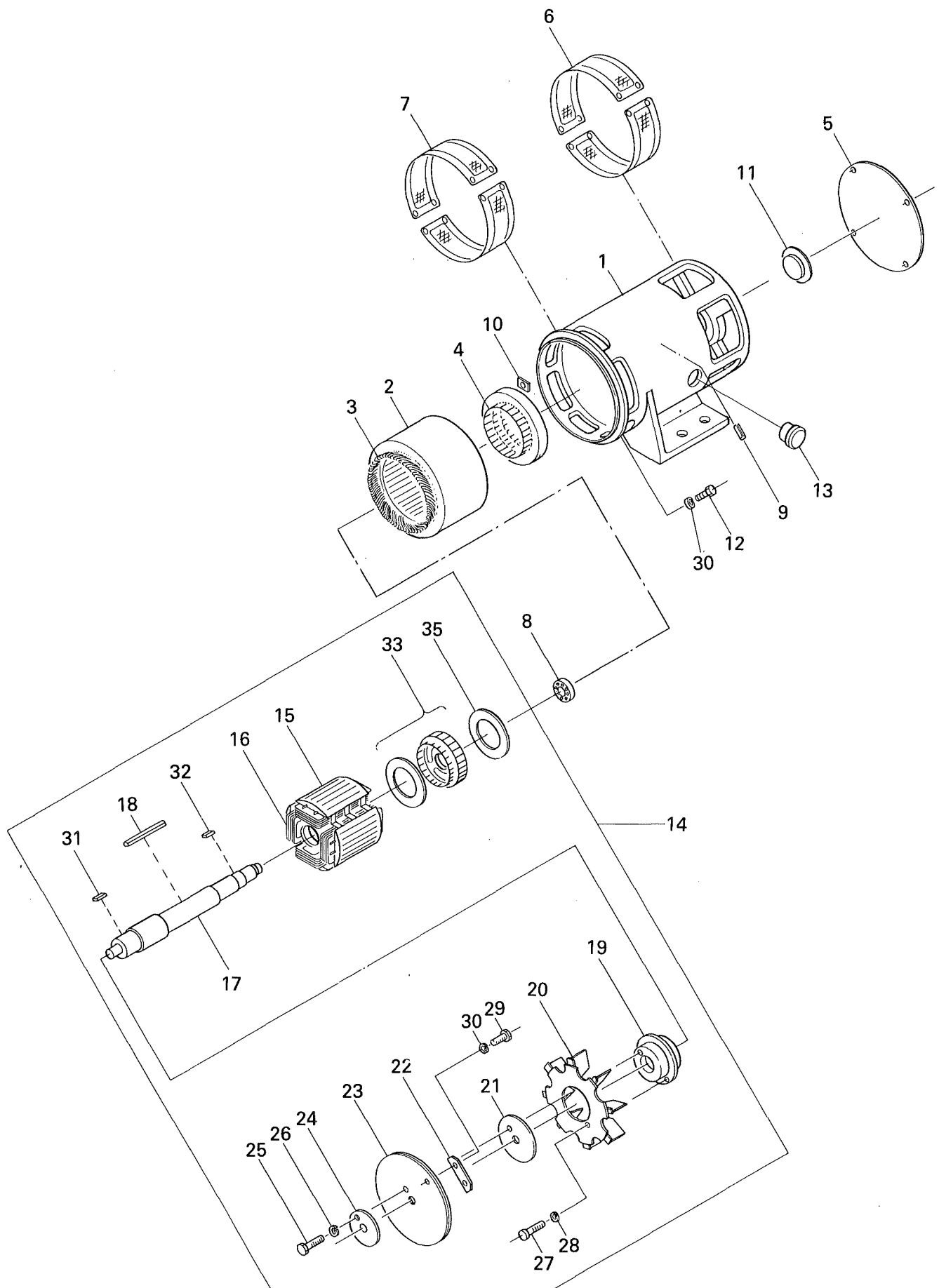

FIG. 4 オルタネータ アッセンブリ
ALTERNATOR ASSY.

照号 KEY NO.	部 品 番 号 PART NO.	部 品 名 称 PART NAME	所要数 Q'TY	適 用 号 機 SERIAL NO.	記 事 REMARKS
	P092 222480	オルタネータ アッセンブリ ALTERNATOR ASSY.	1 SET		
1	P092 222500	フレーム FRAME	1		
2	P302 459020	ステータ コア アッセンブリ STATOR CORE ASSY.	1		
3	P302 459030	アーマチュア コイル ARMATURE COIL	1		
4	P842 819220	エキサイタ, ステータ アッセンブリ EX. STATOR ASSY.	1		
5	P302 459090	エンド カバー END COVER	1		
6	P072 833350	ガード ネット GUARD NET	2		EX 側
7	P072 833340	ガード ネット GUARD NET	2		F 側
8	S6204 63102	ボール ベアリング BALL BEARING	1		
9	P01X 538830	ピン, スプリング PIN, spring	2		
10	P022 569860	プレート PLATE	2		
11	P732 502300	ベアリング カバー BEARING COVER	1		
12	S9061 10040	ボルト BOLT	12		
13	P63X 527330	グロメット GROMMET	2		
14	P092 829430	ロータ アッセンブリ ROTOR ASSY	1 SET		照号番号15~35からなる Consist of key No. 15~35
15	P302 459050	ロータ コア アッセンブリ ROTOR CORE ASSY	1		
16	P092 381500	フィールド コイル FIELD COIL	1		
17	P092 829410	シャフト SHAFT	1		
18	S0267 15200	キー KEY	1		
19	P302 459070	ハブ, カップリング HUB, coupling	1		
20	P302 375410	ファン FAN	1		
21	P202 525420	カラー COLLAR	1		
22	P202 525450	プレート PLATE	4		
23	P202 449050	プレート, カップリング PLATE, coupling	3		
24	P202 525410	プレート, プレス PLATE, press	1		
25	S9061 12030	ボルト BOLT	8		
26	S9265 12000	ワッシャ, スプリング WASHER, spring	8		
27	S9061 08020	ボルト BOLT	6		
28	S9265 08000	ワッシャ, スプリング WASHER, spring	6		
29	S9061 10030	ボルト BOLT	8		
30	S9265 10000	ワッシャ, スプリング WASHER, spring	20		

FIG. 4 オルタネータ アッセンブリ
ALTERNATOR ASSY.

照号 KEY NO.	部 品 番 号 PART NO.	部 品 名 称 PART NAME	所要数 Q'TY	適 用 号 機 SERIAL NO.	記 事 REMARKS
31	S0269 15085	キー KEY	1		
32	S0269 15040	キー KEY	1		
33	P062 829370	ロータ コア アッセンブリ ROTOR CORE ASSY	1		
34					
35	P072 829360	レクティファイア アッセンブリ RECTIFIER ASSY.	1 SET		Refer to FIG.5

FIG. 5 レクティファイア アッセンブリ
RECTIFIER ASSY

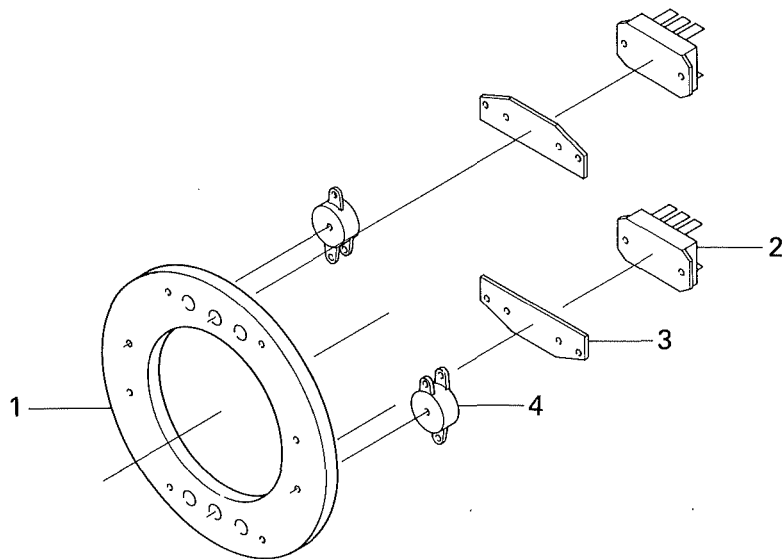

照号 KEY NO.	部品番号 PART NO.	部品名称 PART NAME	所要数 Q'TY	適用号機 SERIAL NO.	記 事 REMARKS
	P072 829360	レクティファイア アッセンブリ RECTIFIER ASSY.	1 SET		
1	P302 465270	プレート PLATE	1		
2	P102 532550	ダイオード モジュール DIODE MODULE	2		
3	P072 562660	フィン FIN	2		
4	P302 532540	バリスタ VARISTOR	2		

FIG. 6 コントロール ボックス アッセンブリ
CONTROL BOX ASSY

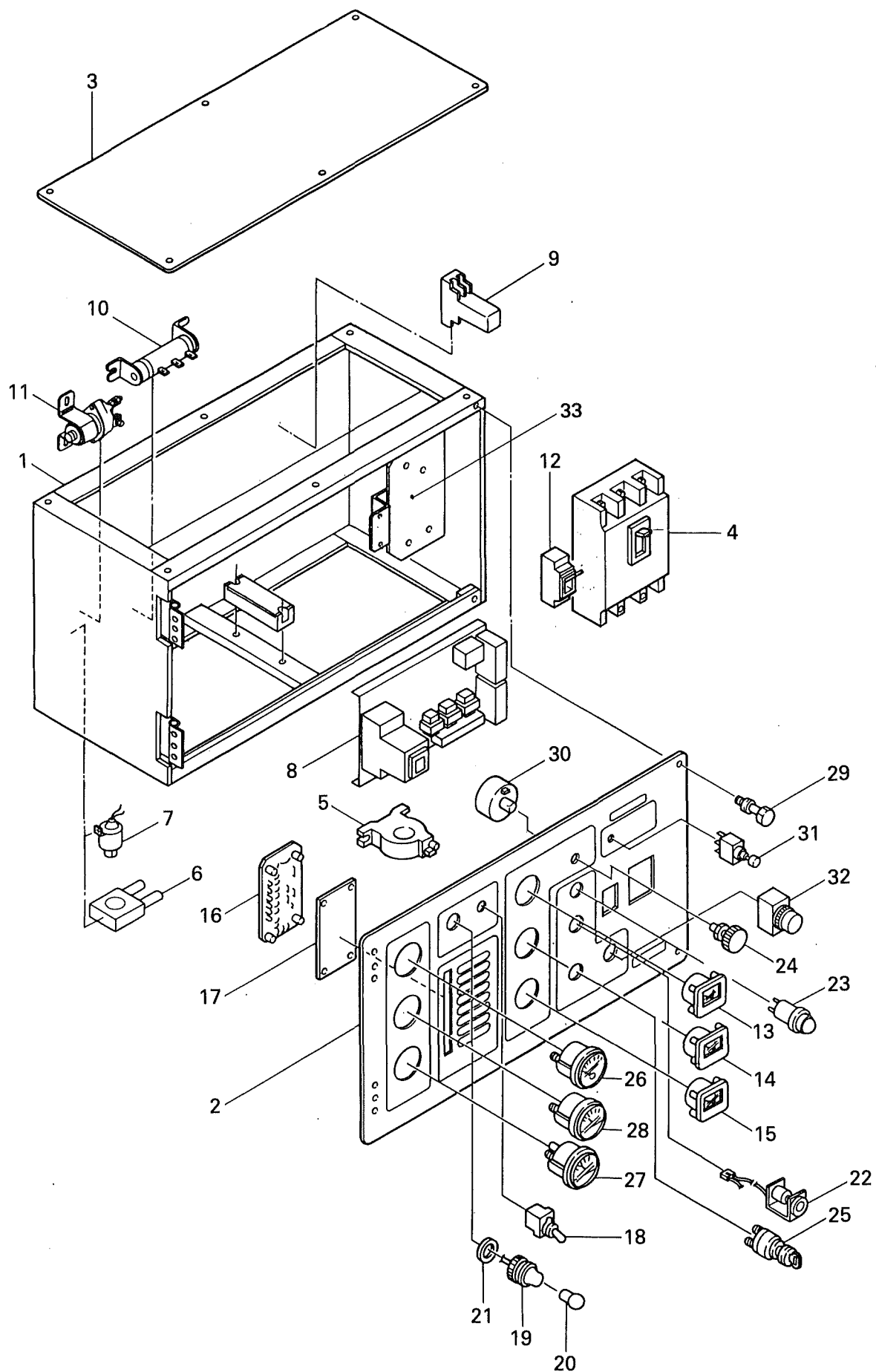

FIG. 6 コントロール ボックス アッセンブリ
CONTROL BOX ASSY

照 号 KEY NO.	部 品 番 号 PART NO.	部 品 名 称 PART NAME	所要数 Q'TY	適 用 号 機 SERIAL NO.		記 事 REMARKS
				NES90SH-2	NES90SHE	
	P093 224400	コントロール ボックス アッセンブリ CONTROL BOX ASSY	1 SET			
1	P093 224410	コントロール ボックス CONTROL BOX	1	~GE107000 GE107100~	—	
	P023 226390		1			
2	P093 384630	コントロール パネル CONTROL PANEL	1			
3	P143 544300	カバー COVER	1			
4	P01X 836410	ブレーカ BREAKER	1			
5	P15X 469280	C. T. Current Transformer	1			
6	P143 548760	C. T. Current Transformer	1			
7	A205 984950	ブザー バック BUZZER, back	1			
8	P033 836540	AVR アッセンブリ AVR ASSY	1 SET			
9	P02X 563330	リレー RELAY	1			
10	P143 549640	レジスタ RESISTOR	1			
11	P041 829810	ブロック リレー BLOCK RELAY	1			HINO 28410-1271
12	P026 570200	アース リークージ ブレーカ EARTH LEAKAGE BREAKER	1			
13	P113 519910	ボルト メータ VOLT METER	1			
14	P04X 437640	アンメータ AMMETER	1			
15	P153 509230	フリケンシー メータ FREQUENCY METER	1			
16	P21X 842260	モニタ MONITOR	1			
17	P023 560270	フィルタ FILTER	1			
18	S1050 01010	トグル スイッチ TOGGLE SWITCH	1			
19	S1055 00024	パネル ランプ PANEL LAMP	1			
20	S1055 20030	バルブ BULB	1			
21	S5030 22505	ワッシャ WASHER	1			
22	P546 461640	ヒータ シグナル HEATER SIGNAL	1			HINO 28550-1260
23	P02X 563290	パイロット ランプ PILOT LAMP	1			
24	P02X 557880	ノブ KNOB	1			
25	P756 816260	スタータ スイッチ STARTER SWITCH	1			HINO 84510-1850
26	P03X 467820	ヒューエル ゲージ FUEL GAUGE	1			
27	P336 420820	ウォータ テンバラチュア ゲージ WATER TEMPERATURE GAUGE	1			HINO 83410-1100
28	P336 420810	オイル プレッシャ ゲージ OIL PRESSURE GAUGE	1			HINO 83510-1100
29	P023 569820	ボルト アッセンブリ BOLT ASSY	2			
30	P01X 557880	ボルテージ アジャスタ VOLTAGE ADJUSTER	1			

FIG. 6

照 号 KEY NO.	部 品 番 号 PART NO.	部 品 名 称 PART NAME	所要数 Q'TY	適 用 号 機 SERIAL NO.		記 事 REMARKS
				NES90SH-2	NES90SHE	
31	P143 553580	プッシュ ボタン PUSH BUTTON	1			
32	P01X 435320	プッシュ ボタン スイッチ PUSH BUTTON SWITCH	1			
33	P043 838010	ブラケット BRACKET	1			

FIG. 7 ボンネット アッセンブリ
BONNET ASSY

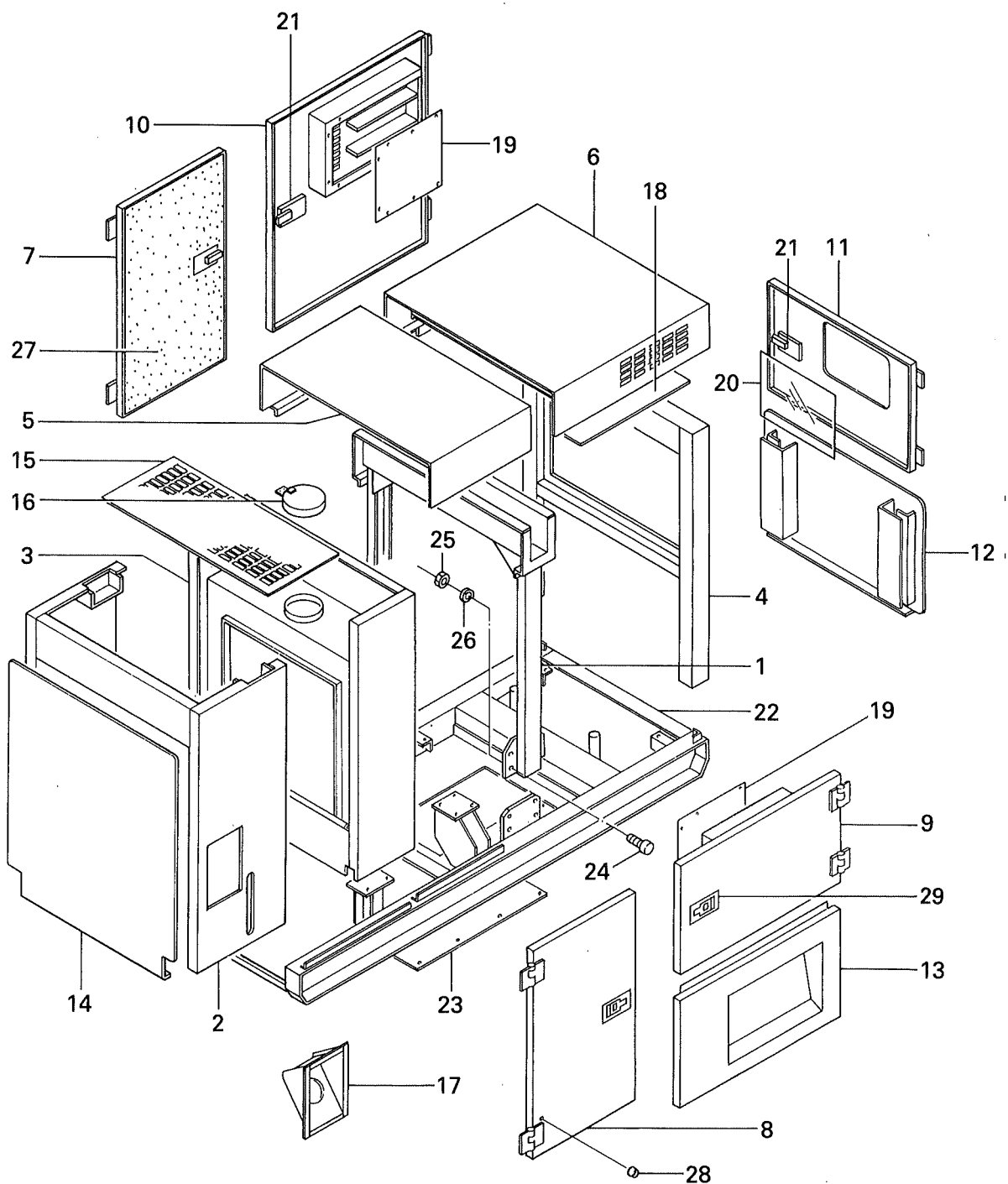

FIG. 7 ボンネット アッセンブリ
BONNET ASSY

照号 KEY NO.	部 品 番 号 PART NO.	部 品 名 称 PART NAME	所要数 Q'TY	適 用 号 機 SERIAL NO.		記 事 REMARKS
				NES90SH-2	NES90SHE	
	P094 384840	ボンネット アッセンブリ BONNET ASSY	1 SET			
1	P094 381720	フレーム FRAME	1			
2	P094 223230	ラジエータ マスク RADIATOR MASK (F)	1			
3	P094 224390	ラジエータ マスク RADIATOR MASK (R)	1			
4	P094 385390	パネル マスク PANEL MASK	1			
5	P094 835160	ルーフ ROOF	1			
6	P094 381740	インレット ベンチ ダクト INLET VENTI DUKT	1			
7	P094 836250	サイド ドア SIDE DOOR	1			
8	P094 836240	サイド ドア SIDE DOOR	1			
9	P094 385350	サイド ドア SIDE DOOR	1			
10	P094 385360	サイド ドア SIDE DOOR	1			
11	P044 841690 P044 842730	パネル ドア PANEL DOOR	1 1	~GE106400 GE106500~	——	
12	P094 829610	ベント カバー VENT COVER	1			
13	P094 835440	サイド カバー SIDE COVER	1			
14	P094 834350	インスペクション カバー INSPECTION COVER	1			
15	P094 829640	ガード ネット GUARD NET	1			
16	P254 816500	キャップ アッセンブリ CAP ASSY	1			
17	P154 828390	ヒューエル カバー FUEL COVER	1			
18	P094 562760	カバー COVER	1			
19	P094 562920	カバー COVER	2			
20	P024 562570 P024 570550	パネル PANEL	1 1	~GE106400 GE106500~	——	照号20：誤記訂正 P024 570500
21	P124 562670	ハンドル HANDLE	1			
22	P094 223800	ベッド BED	1			
23	P094 565290	インスペクション カバー INSPECTION COVER	1			
24	S9061 16060	ボルト BOLT	8			
25	S9160 16000	ナット NUT	8			
26	S9265 16000	ワッシャ、スプリング WASHER, spring	8			
27	BP-0157	サウンド アレスター SOUND ARRESTER	1 SET			
28	P024 563170	フット オブ ラバー FOOT OF RUBBER	5			
29	A334 E40110	ハンドル HANDLE	4			

FIG. 8 スピード コントロール デバイス
SPEED CONTROL DEVICE

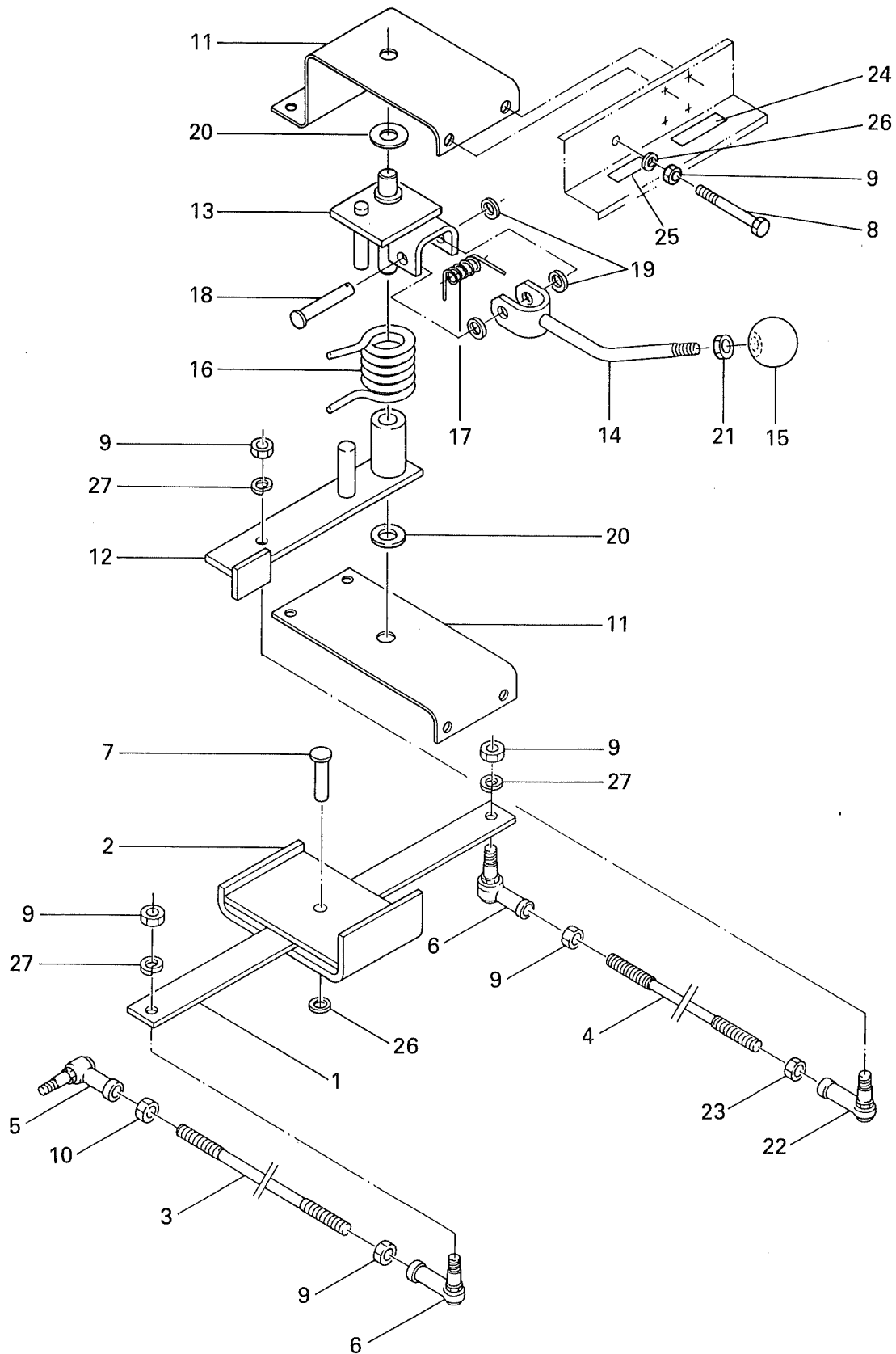

FIG. 8 スピード コントロール デバイス
SPEED CONTROL DEVICE

照 号 KEY NO.	部 品 番 号 PART NO.	部 品 名 称 PART NAME	所要数 Q'TY	適 用 号 機 SERIAL NO.	記 事 REMARKS
	P091 381780	スピード コントロール デバイス SPEED CONTROL DEVICE	1 SET		
1	P251 531040	レバー LEVER	1		
2	P251 531750	ブラケット, レバー BRACKET, lever	1		
3	P091 562770	ロッド, リンク ROD, link	1		
4	P441 545820	ロッド, リンク ROD, link	1		
5	P01X 833780	ロッド エンド ROD END	1		
6	P02X 833790	ロッド エンド ROD END	2		
7	S3123 08024	ピン, ヘッド PIN, head	1		
8	P021 566180	ボルト BOLT	1		
9	S9160 08000	ナット NUT, 4T	7		
10	S9165 06000	ナット NUT, 4T, L	1		
11	P251 461560	ブラケット アッセンブリ BRACKET ASSY.	1 SET		
12	P251 461890	レバー LEVER	1		
13	P251 461900	レバー LEVER	1		
14	P251 531930	レバー LEVER	1		
15	SY6A 765220	ノブ KNOB	1		
16	P251 531940	スプリング SPRING	1		
17	P111 513060	スプリング SPRING	1		
18	P111 513950	ピン PIN	1		
19	S9261 00800	ワッシャ WASHER	3		
20	S9261 01200	ワッシャ WASHER	2		
21	S9160 08000	ナット NUT	1		黒色メッキ
22	P02X 833780	ロッド エンド ROD END	1		
23	S9165 08000	ナット NUT, 4T, L	1		
24	P026 563500	ネーム プレート NAME PLATE	1		非常停止-始動-運転
25	P02X 514550	ネーム プレート NAME PLATE	1		回転数調整
26	S9260 00800	ワッシャ WASHER	2		
27	S9265 08000	ワッシャ スプリング WASHER, spring	5		

FIG. 9 ターミナル ボックス アッセンブリ
TERMINAL BOX ASSY

NES90SH-2 適用号機 No. GE094200 マデ

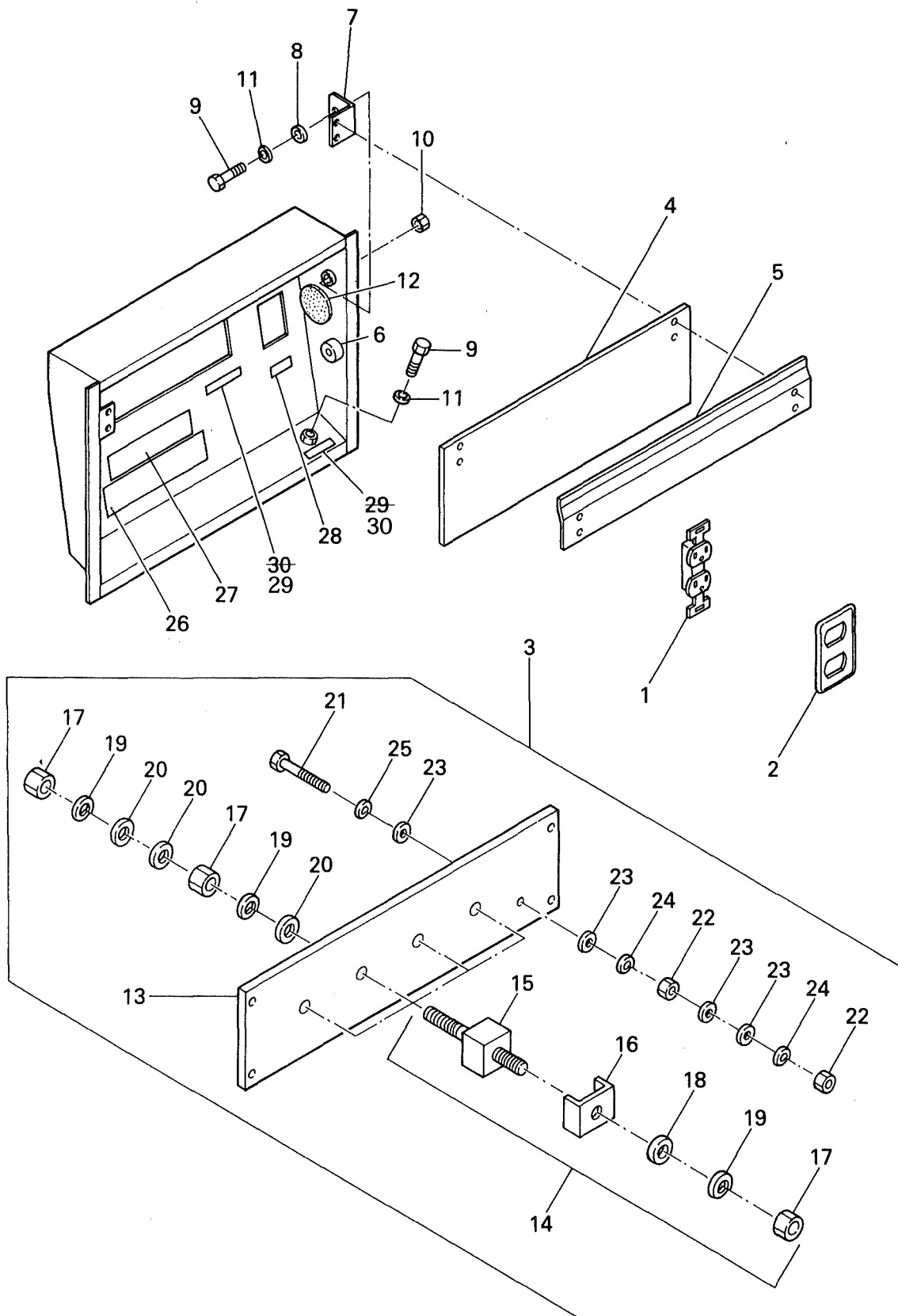

FIG. 9 ターミナル ボックス アッセンブリ
TERMINAL BOX ASSY

照 号 KEY NO.	部 品 番 号 PART NO.	部 品 名 称 PART NAME	所要数 Q'TY	適 用 号 機 SERIAL NO.	記 事 REMARKS
	P046 384690	ターミナル ボックス アッセンブリ TERMINAL BOX ASSY	1 SET	~GE094200	
1	S1058 01015	コンセント CONSENT	1		
2	P126 565550	プレート コンセント PLATE, consent	1		
3	P046 828420	ターミナル ボード アッセンブリ TERMINAL BOARD ASSY	1 SET		照号番号 13~25ヲ含ム Consist of Key No. 13~25
4	P046 562950	ターミナル カバー TERMINAL COVER	1		
5	P046 562930	プレート PLATE	1		
6	P08X 562820	ストップバ STOPPER	2		
7	P046 562940	サポート SUPPORT	2		
8	P026 562990	ブッシュ BUSHING	2		
9	S9060 10040	ボルト BOLT	3		
10	S9160 10000	ナット NUT	2		
11	S9261 01000	ワッシャ フィニッシュ WASHER, finished	3		
12	P30X 527330	グロメット GROMMET	1		照号12：誤記訂正 P38X 527330
13	P046 828800	ターミナル ボード TERMINAL BOARD	1 SET		
14	P046 562120	ターミナル ボルト アッセンブリ TERMINAL BOLT ASSY	4 SET		照号番号 15~19ヲ含ム Consist of Key No. 15~19
15	P046 562140	ターミナル ボルト TERMINAL BOLT	4		PIN, spring ヲ含ム
16	P046 562130	ワッシャ ターミナル WASHER TERMINAL	4		
17	S9163 12000	ナット NUT	12		
18	S9262 01200	ワッシャ WASHER	16		
19	S9265 12000	ワッシャ スプリング WASHER, spring	12		
20	S9262 01200	ワッシャ フィニッシュ WASHER, finished	1		
21	S9087 08050	ボルト BOLT	1		
22	S9163 08000	ナット NUT	2		
23	S9262 00800	ワッシャ フィニッシュ WASHER, finished	5		
24	S9265 08000	ワッシャ スプリング WASHER, spring	2		
25	S9270 08000	ワッシャ ロック WASHER, lock	1		
26	P346 544580	ネーム プレート PLATE, name	1		出力電圧表示
27	P026 563520	ネーム プレート PLATE, name	1		接地電圧— 接地注意
28	P026 563510	ネーム プレート PLATE, name	1		補助電源
29	P146 555360	ネーム プレート PLATE, name	1		漏電保護
30	P146 555370	ネーム プレート PLATE, name	1		接地

ターミナル ボックス アッセンブリ
FIG. 9A TERMINAL BOX ASSY

NES90SH-2 適用号機 No. GE094300 カラ
NES90SHE 適用号機 No. GF010100 カラ

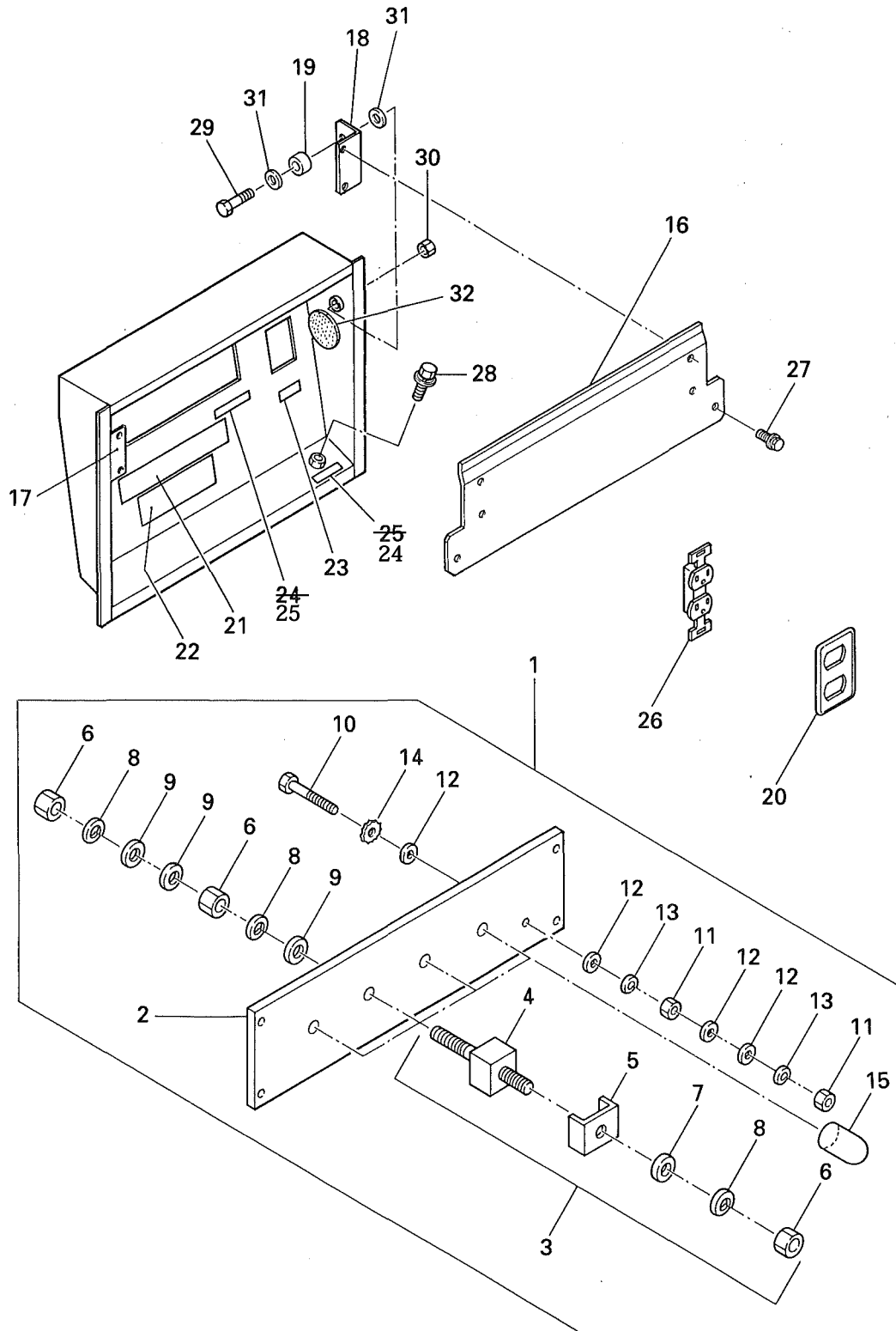

FIG. 9A ターミナル ボックス アッセンブリ
TERMINAL BOX ASSY

照 号 KEY NO.	部 品 番 号 PART NO.	部 品 名 称 PART NAME	所要数 Q'TY	適 用 号 機 SERIAL NO.		記 事 REMARKS
				NES90SH-2	NES90SHE	
	P036 387840	ターミナル ボックス アッセンブリ TERMINAL BOX ASSY	1 SET	GE094300～	GF010100～	
1	P046 828420	ターミナル ボード アッセンブリ TERMINAL BOARD ASSY	1 SET			照号 2～15ヲ含ム Consist of Key No. 2～15
2	P046 828800	ターミナル ボード TERMINAL BOARD	1			
3	P046 562120	ターミナル ボルト アッセンブリ TERMINAL BOLT ASSY	4 SET			
4	P046 562140	ターミナル ボルト TERMINAL BOLT	4			照号 4～8ヲ含ム Consist of Key No. 4～8 PIN, spring ヲ含ム
5	P046 562130	ワッシャ ターミナル WASHER, terminal	4			
6	S9163 12000	ナット NUT	12			
7	S9262 01200	ワッシャ フィニッシュ WASHER, finished	4			
8	S9265 12000	ワッシャ スプリング WASHER, spring	12			
9	S9262 01200	ワッシャ フィニッシュ WASHER, finished	12			
10	S9087 08050	ボルト BOLT	1			
11	S9163 08000	ナット NUT	2			
12	S9262 00800	ワッシャ フィニッシュ WASHER, finished	4			
13	S9265 08000	ワッシャ スプリング WASHER, spring	2			
14	S9270 08000	ワッシャ ロック WASHER, lock	1			
15	P17X 566970	VCP キャップ VCP CAP	1			
16	P036 841660	ターミナル カバー TERMINAL COVER	1			
17	P026 569800	アングル サポート ANGLE, support	1			
18	P026 569810	アングル サポート ANGLE, support	1			
19	P026 562990	ブッシュ BUSHING	2			
20	P126 565550	プレート コンセント PLATE, consent	1			
21	P346 544580	ネーム プレート NAME PLATE	1			出力電圧限界 出力電圧表示
22	P026 563520	ネーム プレート NAME PLATE	1			接地注意
23	P026 563510	ネーム プレート NAME PLATE	1			コンセント
24	P146 555370	ネーム プレート NAME PLATE	1			ボディー アース
25	P146 555360	ネーム プレート NAME PLATE	1			漏電保護
26	S1058 01015	コンセント CONSENT	1			
27	S9089 08020	ボルト ワッシャ アッセンブリ BOLT WASHER ASSY	2			
28	S9088 10025	ボルト ワッシャ アッセンブリ BOLT WASHER ASSY	1			
29	S9060 10040	ボルト BOLT	2			
30	S9160 10000	ナット NUT	2			

FIG. 9A ターミナル ボックス アッセンブリ
 TERMINAL BOX ASSY

照号 KEY NO.	部 品 番 号 PART NO.	部 品 名 称 PART NAME	所要数 Q'TY	適 用 号 機 SERIAL NO.		記 事 REMARKS
				NES90SH-2	NES90SHE	
31	S9261 01000	ワッシャ フィニッシュ WASHER, finished	4			
32	P38X 527330	グロメット GROMMET	1			

FIG. 10 ヒューエル タンク アッセンブリ
FUEL TANK ASSY

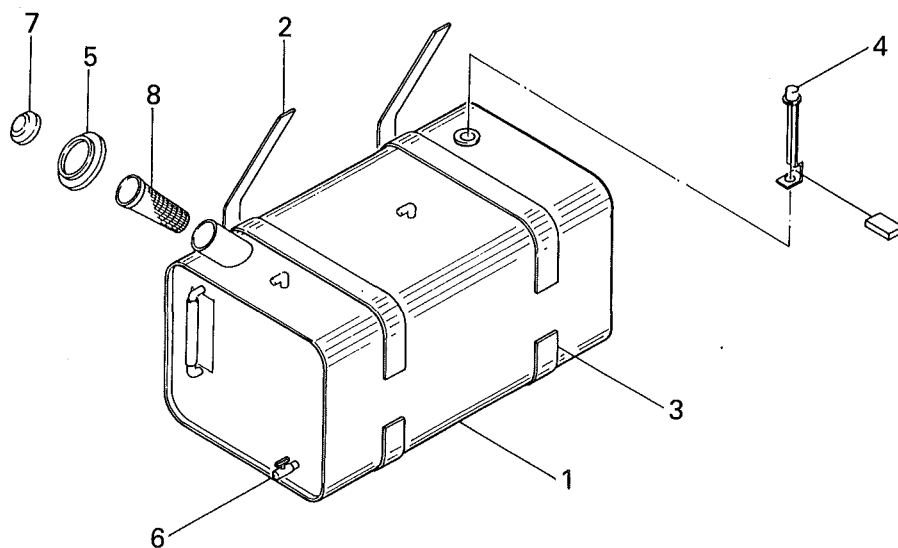

照号 KEY NO.	部 品 番 号 PART NO.	部 品 名 称 PART NAME	所要数 Q'TY	適 用 号 機 SERIAL NO.	記 事 REMARKS
	P091 829800	ヒューエル タンク アッセンブリ FUEL TANK ASSY.	1 SET		
1	P091 381480	ヒューエル タンク FUEL TANK	1		
2	P091 565760	バンド BAND	2		
3	P06X 829800	パッキング PACKING	4		
4	P21X 830650	タンク ユニット TANK UNIT	1		
5	P131 528290	キャップ CAP	1		
6	P01X 562710	コック COCK	1		
7	C601 513610	キャップ CAP	1		
8	C601 513620	ストレーナ STRAINER	1		

FIG. 11 エキゾースト パイピング
EXHAUST PIPING

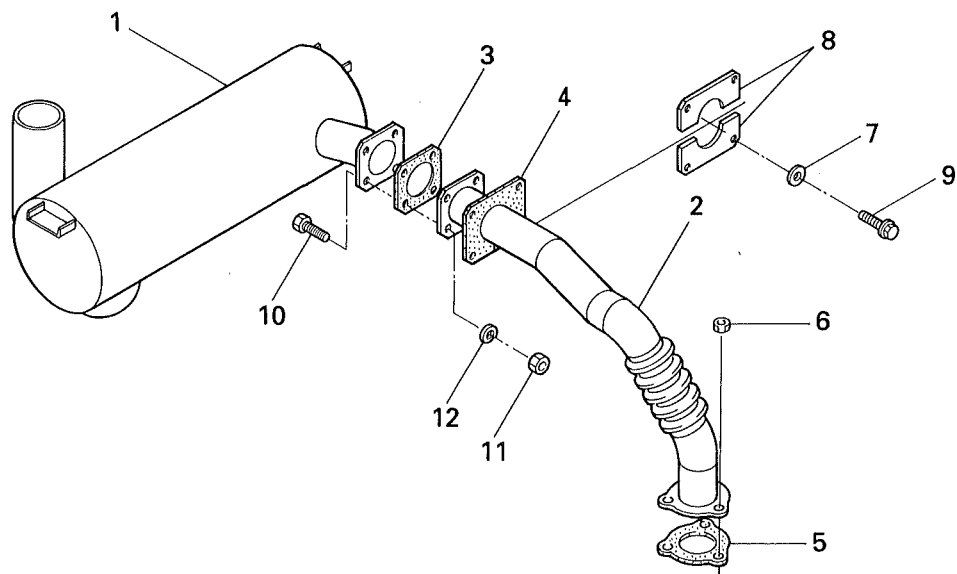

照号 KEY NO.	部品番号 PART NO.	部品名称 PART NAME	所要数 Q'TY	適用号機 SERIAL NO.	記 事 REMARKS
	P091 384150	エキゾースト パイピング EXHAUST PIPING	1 SET		
1	P551 816410	マフラ MUFFLER	1		
2	P091 841770	エキゾースト パイプ EXHAUST PIPE	1		
3	P441 547390	ガスケット GASKET	1		
4	P061 565360	パッキン PACKING	1		
5	P041 562750	ガスケット GASKET	1		HINO 17451-1010
6	P06X 381390	ナット NUT	6		HINO 9209-10114
7	P831 506750	ワッシャ WASHER	6		
8	P061 565340	エキゾースト サポート EXHAUST SUPPORT	2		
9	S9088 10025	ボルト ワッシャ アッセンブリ BOLT WASHER ASSY	4		
10	S9060 12050	ボルト BOLT	4		
11	S9160 12000	ナット NUT	4		
12	S9265 12000	ワッシャ WASHER	4		

FIG. 12 バッテリー アッセンブリ
BATTERY ASSY.

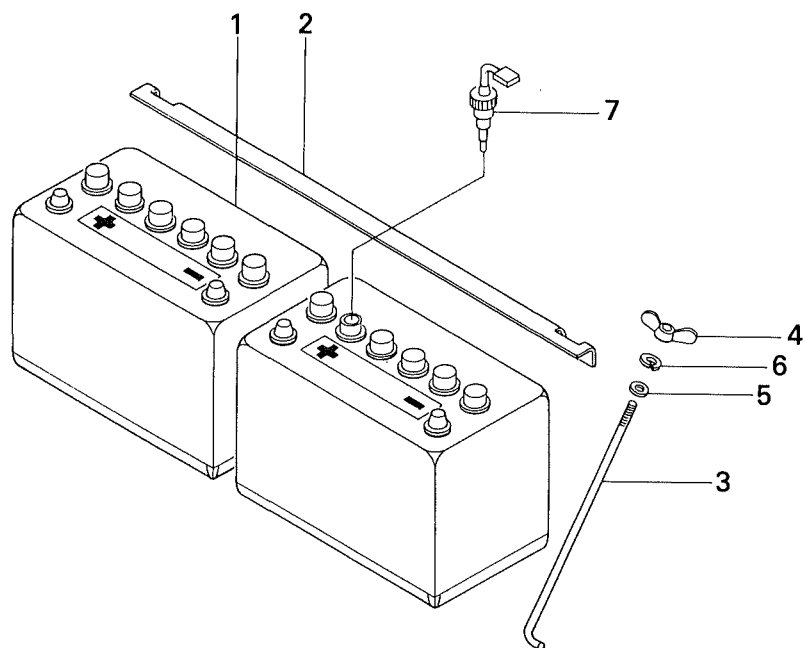

照号 KEY NO.	部 品 番 号 PART NO.	部 品 名 称 PART NAME	所要数 Q'TY	適 用 号 機 SERIAL NO.	記 事 REMARKS
	P546 454860	バッテリー アッセンブリ BATTERY ASSY.	1 SET		
1	P436 421380	バッテリー BATTERY	2		95D31R (N×120-7)
2	P076 565150	ストッパ STOPPER	1		
3	P336 513540	ボルト BOLT	2		
4	S9182 06000	ナット, ウイング NUT, wing	2		
5	S9260 00600	ワッシャ WASHER	2		
6	S9265 06000	ワッシャ, スプリング WASHER, spring	2		
7	P03X 320180	レベル センサ, バッテリー LEVEL SENSOR, battery	1		

パイピング・リギング
FIG. 13 PIPING & RIGGING

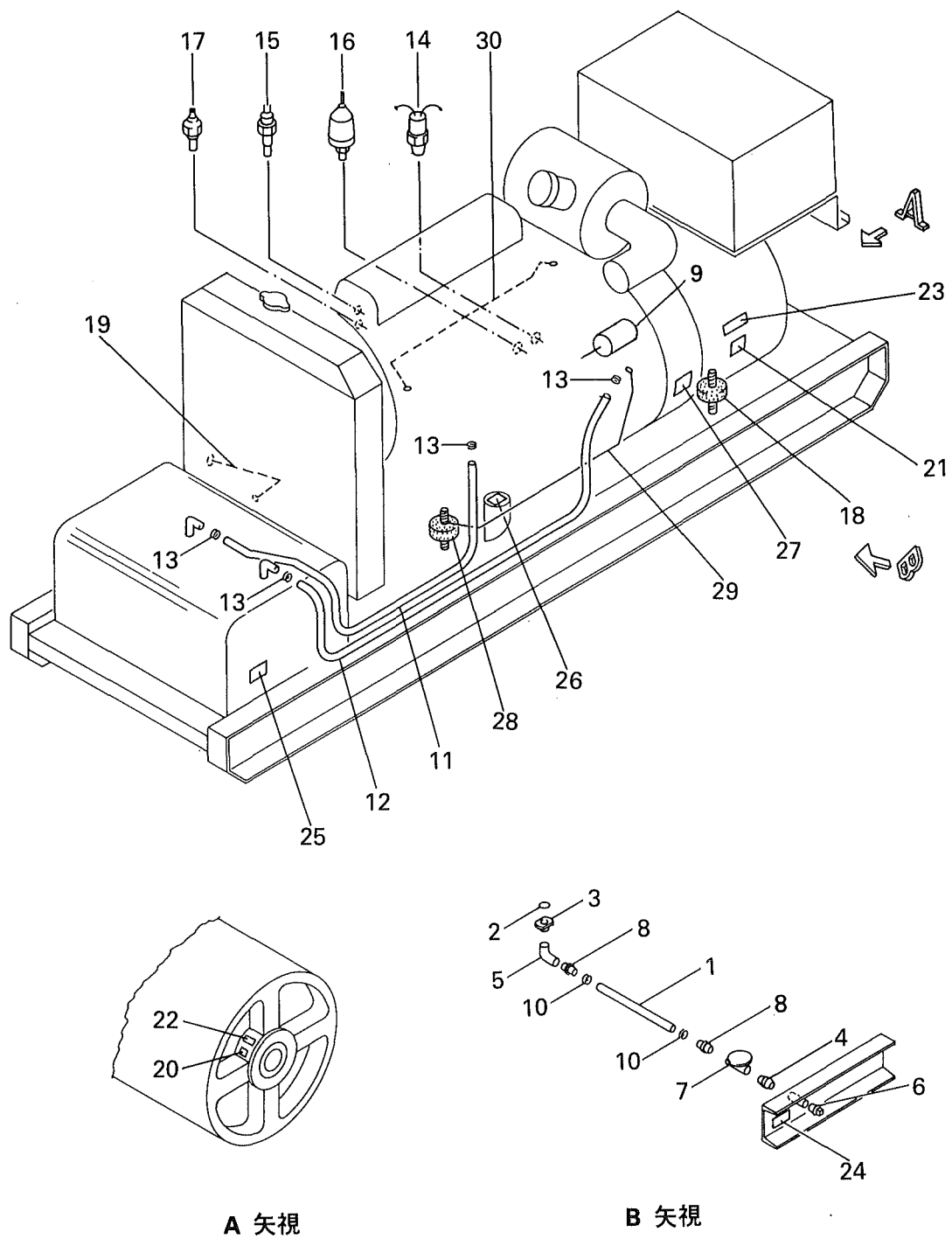
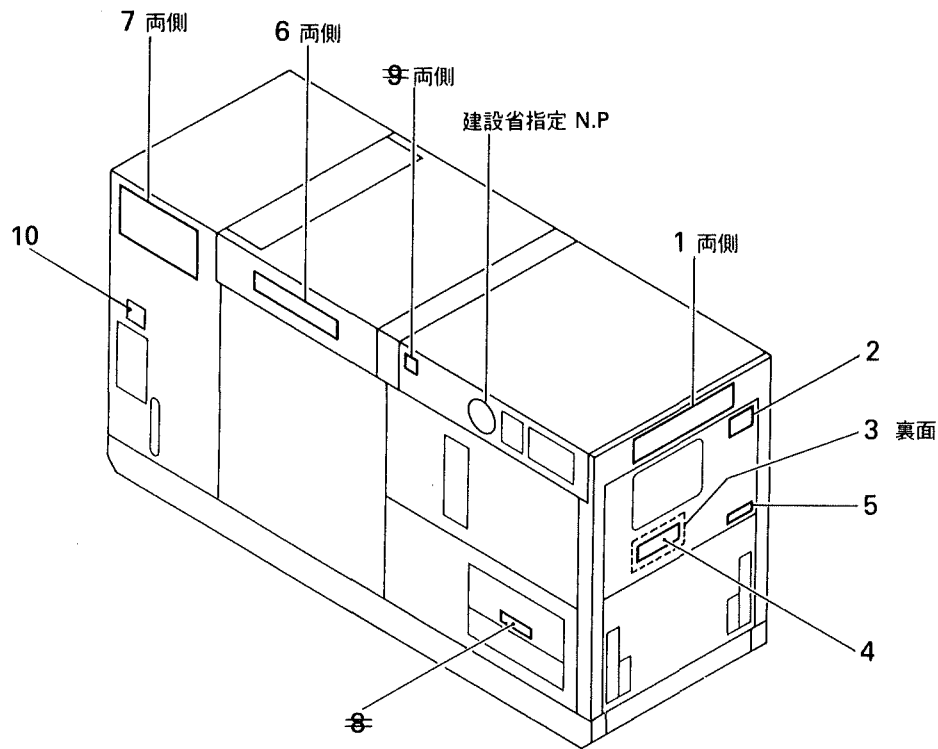

FIG. 13 パイピング・リギング
PIPING & RIGGING

照号 KEY NO.	部 品 番 号 PART NO.	部 品 名 称 PART NAME	所要数 Q'TY	適 用 号 機 SERIAL NO.	記 事 REMARKS
	P091 385020	パイピング・リギング PIPING & RIGGING	1 SET		
1	P01X 563020	オイル ホース OIL HOSE	1		
2	P05X 324830	O リング O-RING	1		
3	P441 518230	フランジ FLANGE	1		
4	S7726 06000	ニップル NIPPLE	1		
5	S7730 06000	エルボ ELBOW	1		
6	S7722 08000	プラグ PLUG	1		
7	P06X 832320	コック COCK	1		
8	P44X 826500	エア ホース ニップル NIPPLE, air hose	2		
9	P041 837680	ソレノイド ストップ SOLENOID, stop	1		HINO 27680-1180
10	S7940 03200	クランプ CLAMP	2		
11	P10X 381790	ヒューエル パイプ FUEL PIPE	1		
12	P11X 381790	リターン パイプ RETURN PIPE	1		
13	S7940 01600	クランプ, ホース CLAMP, hose	4		
14	P241 520700	オイル プレッシャ スイッチ OIL PRESSURE SWITCH	1		HINO 83530-1080
15	P441 519440	サーモ スイッチ THERMO SWITCH	1		HINO 83430-1170
16	P336 510430	OP センダー OP SENDER	1		HINO 83520-1010A
17	P336 510420	WT センダー WT SENDER	1		HINO 83420-1060
18	P18X 411880	インシュレータ INSULATOR	2		
19	P27X 381790	ドレン ホース ラジエータ DRAIN HOSE, radiator	1		
20	P07X 558370	サーモ ラベル THERMO LABEL	1		70℃
21	P16X 558370	サーモ ラベル THERMO LABEL	1		115℃
22	P026 829880	ネーム プレート NAME PLATE	1		軸受温度
23	P116 481290	ネーム プレート NAME PLATE	1		固定子温度
24	S0173 53050	ネーム プレート NAME PLATE	1		オイル ドレン
25	S0173 54050	ネーム プレート NAME PLATE	1		ヒューエル ドレン
26	S0173 52050	ネーム プレート NAME PLATE	1		E, オイル補給口
27	P116 517330	ネーム プレート NAME PLATE	1		バッテリー センサ
28	P16X 411880	インシュレータ INSULATOR	2		
29	P091 564030	ステー STAY	1		
30	P091 564020	ステー STAY	1		

FIG. 14 ネーム プレート フィッティング
NAME PLATE FITTING



照号 KEY NO.	部 品 番 号 PART NO.	部 品 名 称 PART NAME	所要数 Q'TY	適 用 号 機 SERIAL NO.		記 事 REMARKS
				NES90SH-2	NES90SHE	
	P096 835230	ネーム プレート フィッティング NAME PLATE FITTING	1 SET			
1	P111 372850	ネーム プレート NAME PLATE	2			日車
2	P38X 827490 P04X 378400	ネーム プレート NAME PLATE	1 1			定格 NES90SH-2 NES90SHE
3	P046 841850	ネーム プレート NAME PLATE	1			取扱
4	P116 830480	ネーム プレート NAME PLATE	1			注意
5	P026 559710	ネーム プレート NAME PLATE	1			日熊
6	P05X 550630	ネーム プレート NAME PLATE	2			NES90
7	P026 834380	ネーム プレート NAME PLATE	2			NEW, NES
8	P026 564990	ネーム プレート NAME PLATE	1	～廃止		感電注意
9	S0173 58070	ネーム プレート NAME PLATE	2	～廃止		ローブ掛
10	P066 387760	PL ネーム プレート アッセンブリ PL NAME PLATE ASSY	1 SET			Refer to FIG. 15

ネーム プレート フィッティング
FIG. 14A NAME PLATE FITTING

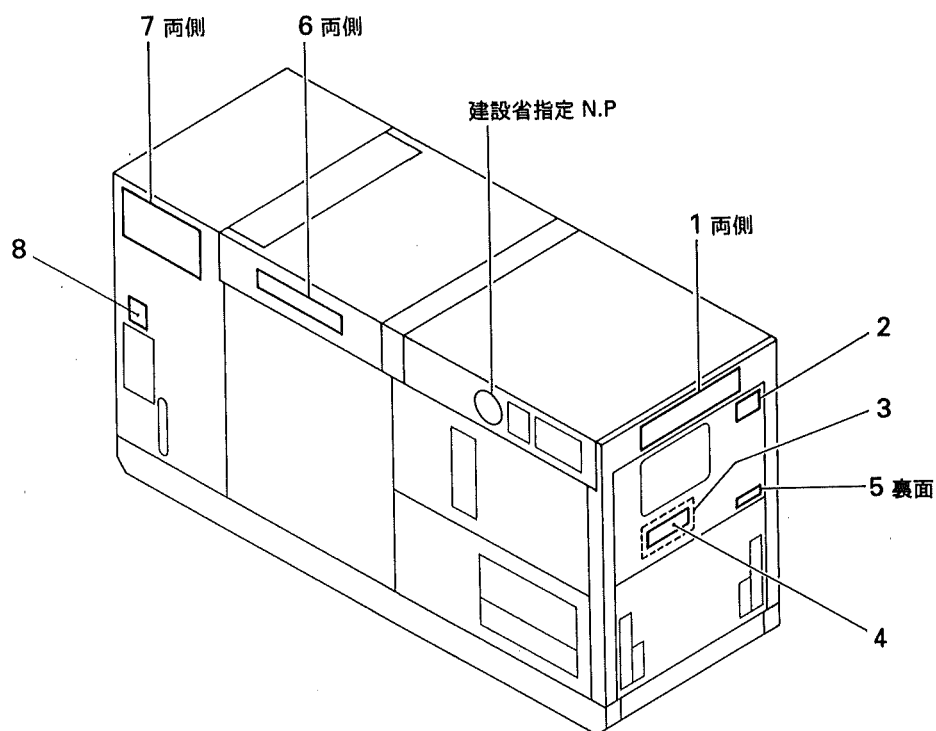

照号 KEY NO.	部 品 番 号 PART NO.	部 品 名 称 PART NAME	所要数 Q'TY	適 用 号 機 SERIAL NO.	記 事 REMARKS
	P096 842880	ネーム プレート フィッティング NAME PLATE FITTING	1 SET		
1	P111 372850	ネーム プレート NAME PLATE	2		日車
2	P04X 378400	ネーム プレート NAME PLATE	1		定格
3	P046 841850	ネーム プレート NAME PLATE	1		取扱
4	P116 830480	ネーム プレート NAME PLATE	1		注意
5	P026 559710	ネーム プレート NAME PLATE	1		日熊
6	P05X 550630	ネーム プレート NAME PLATE	2		NES90
7	P026 834380	ネーム プレート NAME PLATE	2		NEW NES
8	P066 387760	PL ネーム プレート アッセンブリ PL NAME PLATE ASSY	1 SET		Refer to FIG. 15

PL ネーム プレート アッセンブリ
FIG. 15 PL NAME PLATE ASSY

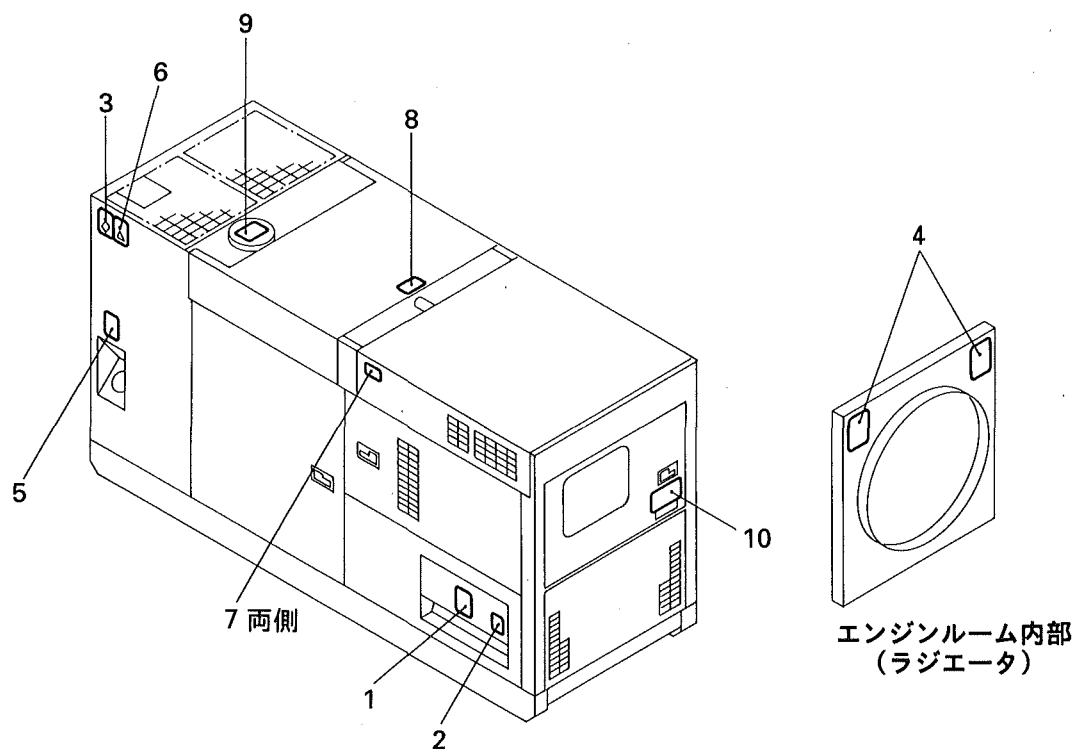

照号 KEY NO.	部 品 番 号 PART NO.	部 品 名 称 PART NAME	所要数 Q'TY	適 用 号 機 SERIAL NO.	記 事 REMARKS
	P066 387760	PL ネーム プレート アッセンブリ PL NAME PLATE ASSY	1 SET		
1	P026 841510	ネーム プレート NAME PLATE			
2	P026 841520	ネーム プレート NAME PLATE			
3	P026 841530	ネーム プレート NAME PLATE			
4	P026 841540	ネーム プレート NAME PLATE			
5	P026 841550	ネーム プレート NAME PLATE			
6	P026 841560	ネーム プレート NAME PLATE			
7	P026 841570	ネーム プレート NAME PLATE			
8	P026 841580	ネーム プレート NAME PLATE			
9	P026 841590	ネーム プレート NAME PLATE			
10	P026 841600	ネーム プレート NAME PLATE			
99	P026 841830	ネーム プレート アッセンブリ NAME PLATE ASSY	1 SET		照号 1~10ヲ含ム Consist of Key No. 1~10

FIG. 16 アタッチメント
ATTACHMENT

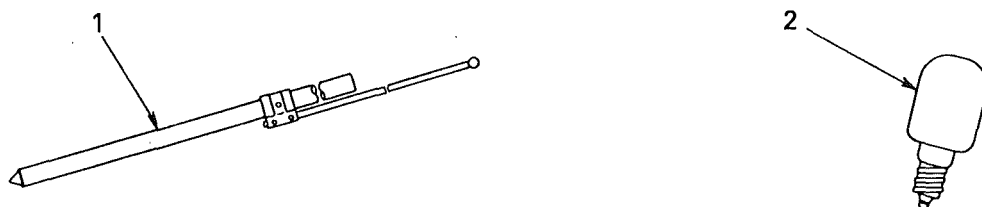

照号 KEY NO.	部 品 番 号 PART NO.	部 品 名 称 PART NAME	所要数 Q'TY	適 用 号 機 SERIAL NO.	記 事 REMARKS
	P026 835460	アタッチメント ATTACHMENT	1 SET		
1	P01X 563620	アース バー EARTH BAR	1		
2	S1055 20030	ランプ LAMP	1		

2. エンジン部品

FIG. 21 エンジン 本体
ENGINE BODY

ノズル
NOZZLE

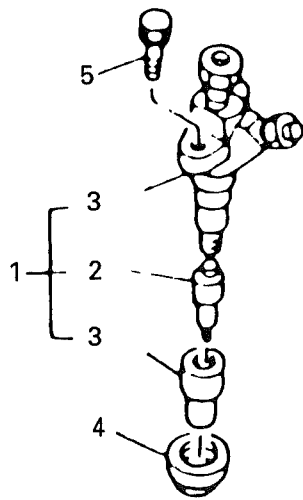

照 号 KEY NO.	部 品 番 号 PART NO.	部 品 名 称 PART NAME	所要数 Q'TY	適 用 号 機 SERIAL NO.	記 事 REMARKS
1	23600-2900	ノズル アンド ホルダ セット NOZZLE AND HOLDER SET	6 SET		
2	23640-2430	ノズル アッセンブリ NOZZLE ASSY	6 SET		
3	23620-2500	ホルダ アッセンブリ HOLDER ASSY	6 SET		
4	23667-1031	リング パッキン RING PACKING	6		
5	9189-08123	ボルト BOLT	6		

エンジン 本体
FIG. 21 ENGINE BODY

オルタネータ
ALTERNATOR

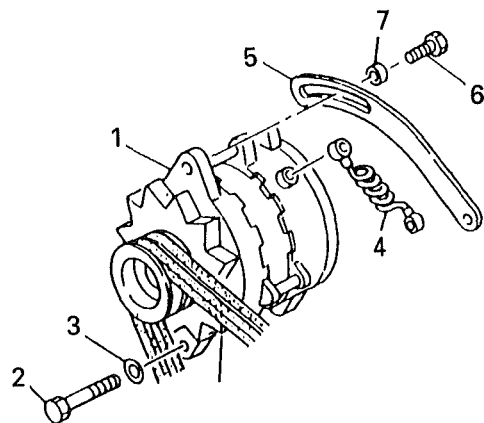

照号 KEY NO.	部 品 番 号 PART NO.	部 品 名 称 PART NAME	所要数 Q'TY	適 用 号 機 SERIAL NO.	記 事 REMARKS
1	27040-1472	オルタネータ アッセンブリ ALTERNATOR ASSY	1 SET		24V-20A
2	9019-10115	ボルト BOLT	1		
3	9280-10250	ロック ワッシャ LOCK WASHER	1		
4	82064-2530	ハーネス HARNESS	1		
5	12512-3850	ブレース BRACE	1		
6	9031-10450	ボルト BOLT	1		
7	9001-16121	スペーサ SPACER	1		

FIG. 21 エンジン 本体
ENGINE BODY

スタータ
STARTER

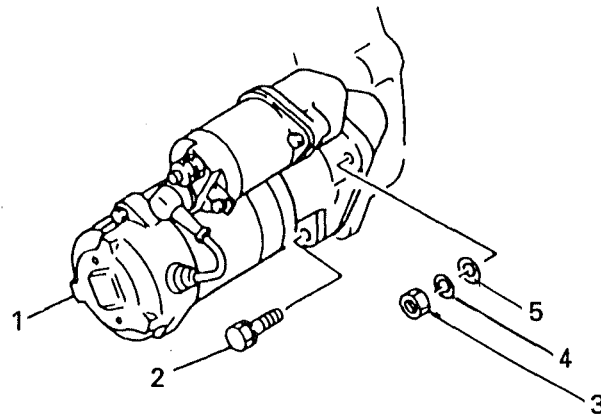

照号 KEY NO.	部 品 番 号 PART NO.	部 品 名 称 PART NAME	所要数 Q'TY	適 用 号 機 SERIAL NO.	記 事 REMARKS
1	28100-2064	スタータ アッセンブリ STARTER ASSY	1 SET		
2	9411-12402	ボルト BOLT	1		
3	9201-12100	ナット NUT	2		
4	9260-12240	ワッシャ WASHER	2		
5	9280-12300	ロック ワッシャ LOCK WASHER	2		

FIG. 21 エンジン 本体
ENGINE BODY

オイル フィルタ
OIL FILTER

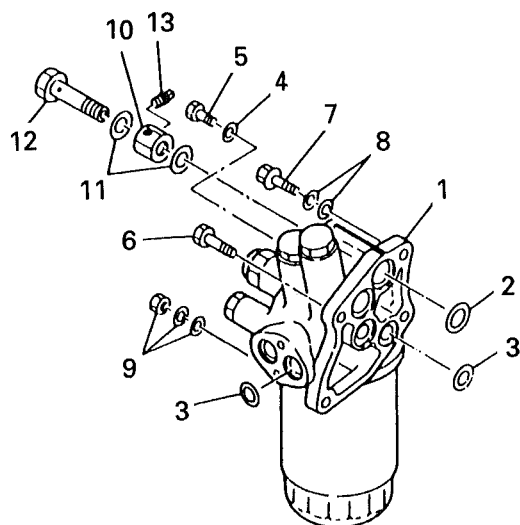

照号 KEY NO.	部 品 番 号 PART NO.	部 品 名 称 PART NAME	所要数 Q'TY	適 用 号 機 SERIAL NO.	記 事 REMARKS
1	15600-3500	オイル フィルタ アッセンブリ OIL FILTER ASSY	1 SET		
2	9644-02535	O リング O-RING	2		
3	9644-02135	O リング O-RING	4		
4	9659-10105	ワッシャ WASHER	1		
5	9604-10110	プラグ PLUG	1		
6	9411-10301	ボルト BOLT	1		
7	9059-10130	ボルト BOLT	2		
8	9260-12220	ワッシャ WASHER	2		
8	9280-12300	ロック ワッシャ LOCK WASHER	2		
9	9201-10080	ナット NUT	1		
9	9260-10180	ワッシャ WASHER	1		
9	9280-10250	ロック ワッシャ LOCK WASHER	1		
10	9002-35161	コネクタ パイプ CONNECTOR PIPE	1		
11	9659-14110	ワッシャ WASHER	2		
12	9019-14193	ボルト BOLT	1		
13	9620-10080	プラグ PLUG	1		

エンジン 本体
FIG. 21 ENGINE BODY

フュエル フィルタ
FUEL FILTER

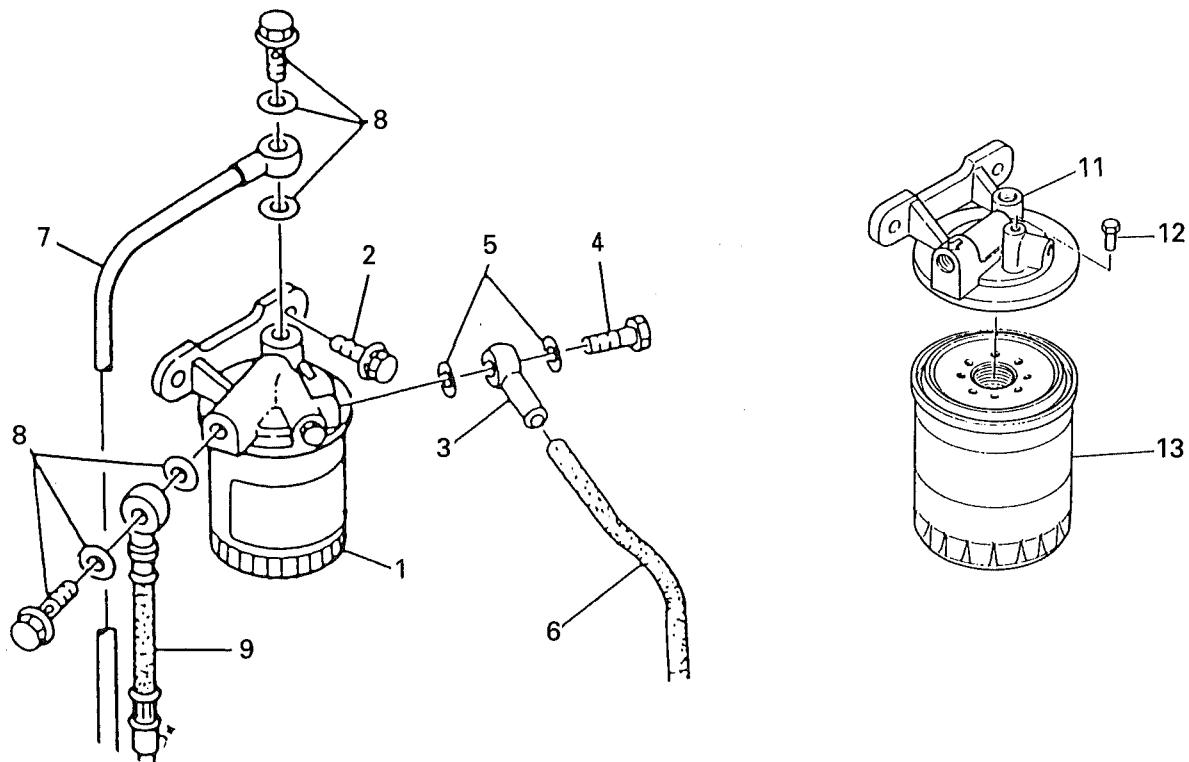

照号 KEY NO.	部 品 番 号 PART NO.	部 品 名 称 PART NAME	所要数 Q'TY	適 用 号 機 SERIAL NO.	記 事 REMARKS
1	23300-2120	フュエル フィルタ アッセンブリ FUEL FILTER ASSY	1 SET		
2	9411-10251	ボルト BOLT	2		
3	23091-1130	ドレン パイプ DRAIN PIPE	1		
4	9019-08191	ボルト BOLT	1		
5	9659-08104	ワッシャ WASHER	2		
6	9002-31174	ホース HOSE	1		
7	23782-1161	フィード パイプ FEED PIPE	1		
8	9019-14184	ボルト BOLT	2		
8	9659-14104	ワッシャ WASHER	4		
9	23806-4251	ホース HOSE	1		
10					
11	23311-1320	カバー COVER	1		
12	23316-1040	プラグ PLUG	1		
13	23401-1341	エレメント ELEMENT	1		

エンジン 本体
FIG. 21 ENGINE BODY

エア クリーナ
AIR CLEANER

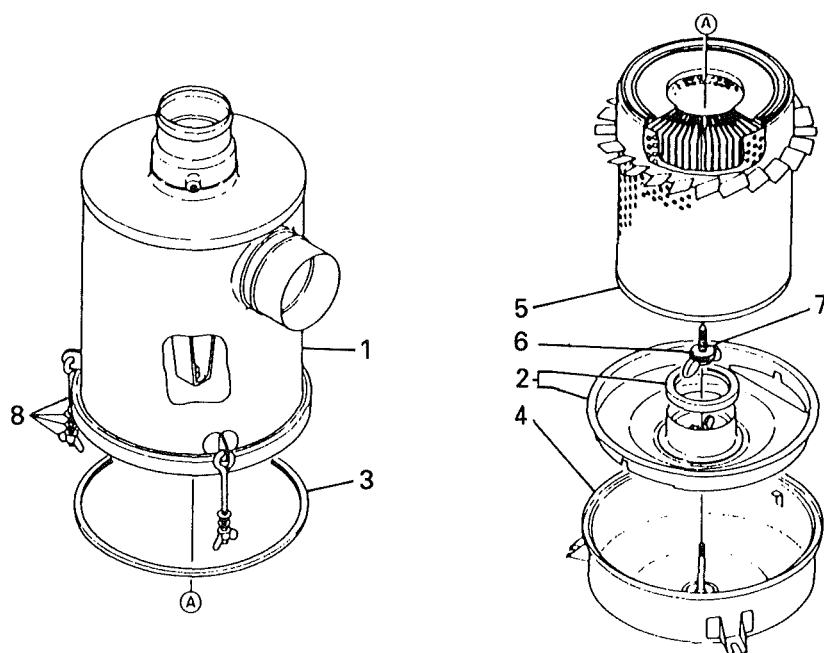

照号 KEY NO.	部 品 番 号 PART NO.	部 品 名 称 PART NAME	所要数 Q'TY	適 用 号 機 SERIAL NO.	記 事 REMARKS
	17720-2190	エア クリーナ アッセンブリ AIR CLEANER ASSY	1 SET		
1	17701-2170	ボディ BODY	1		
2	17705-1190	カバー COVER	1		
3	17813-1120	ガスケット GASCAT	1		
4	17706-1240	ダスト パン DUST PAN	1		
5	17801-1491	エレメント ELEMENT	1		
6	17802-1200	ナット NUT	1		
7	17733-1020	ワッシャー WASHER	1		
8	17901-1010	フック ボルト アッセンブリ HOOK BOLT ASSY	3		

FIG. 21 エンジン 本体
ENGINE BODY

クーリング ファン (16306-1341)
COOLING FAN

所要数
Q'TY
1

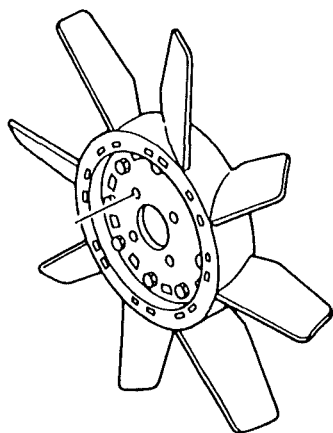
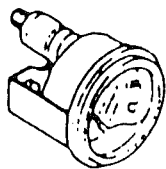

FIG. 22 ゲージ GAGE

水温計 (83410-1100)
WATER TEMP GAGE

所要数
Q'TY
1



油圧計 (83510-1100)
OIL PRESS GAGE

1

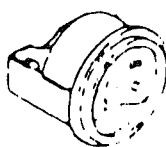

回転計 (83270-3990)
TACHOMETER

1

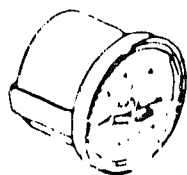
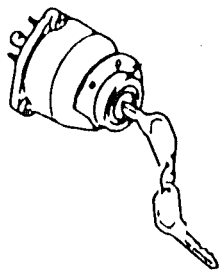

FIG. 23 エレクトリック パーツ
ELECTRIC PARTS

所要数
Q'TY
1

スタータ スイッチ (84510-1851)
START SWITCH



スタート ブロック リレー (28410-1291)
START BLOCK RELAY

1

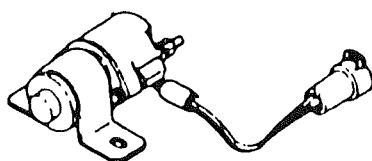

ストップ ソレノイド (27680-1180)
STOP SOLENOID

1

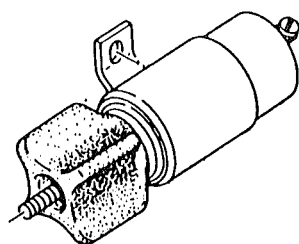

サーモ スイッチ (83430-1170)
THERMO SWITCH

1

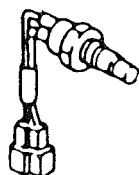

サーモ センダー (83420-1060)
THERMO SENDER

1



油圧スイッチ (83530-1080)
OIL PRESS SWITCH

1



FIG. 23 エレクトリック パーツ
ELECTRIC PARTS

油圧センサー (83520-1022)
OIL PRESS SENDER

所要数
Q'TY
1

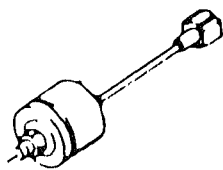

回転計センサー (83190-1191)
TACHOMETER SENSOR

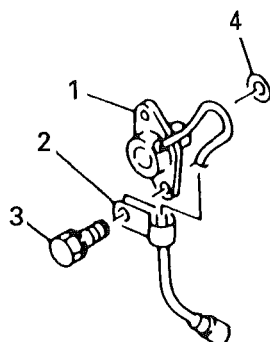

照号 KEY NO.	部品番号 PART NO.	部品名称 PART NAME	所要数 Q'TY	適用号機 SERIAL NO.	記事 REMARKS
1	83190-11910	回転計センサ TACHOMETER SENSOR	1		
2	79904-1170	クリップ CLIP	1		
3	9191-08201	ボルト BOLT	2		
4	9644-02135	O リング O-RING	1		

チェンジ パーツ
FIG. 24 CHANGE PARTS

フュエル フィルタ エLEMENT (23401-1341)
FUEL FILTER ELEMENT

所要数
Q'TY
1

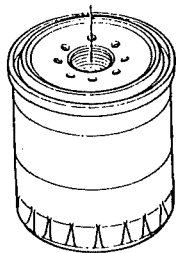

オイル フィルタ エLEMENT (15607-1731)
OIL FILTER ELEMENT

1

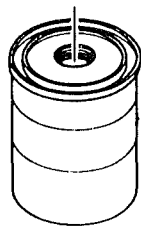

エア クリーナ エLEMENT (17801-1491)
AIR CLEANER ELEMENT

1

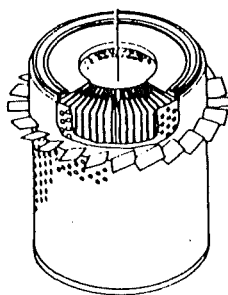

V ベルト クーリング ファン (9001-49131)
V-BELT COOLING FAN

1

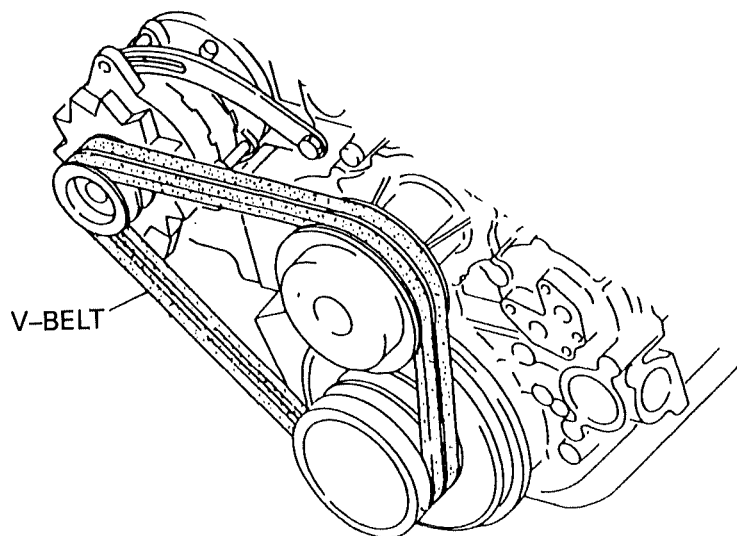

3. オプション部品

FIG. 31 ハンドル オヨビ キャップ
HANDOL AND CAP

ハンドル (キー付) (P334 E40110)
HANDOL (KEY)

所要数
Q'TY
1

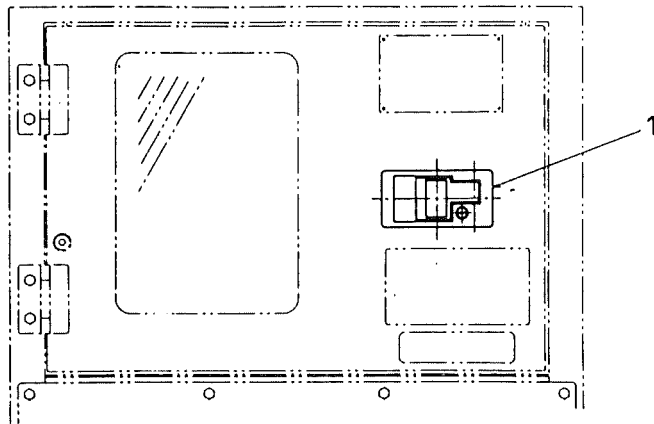

キャップ (キー付) (P121 564750)
CAP (KEY)

1

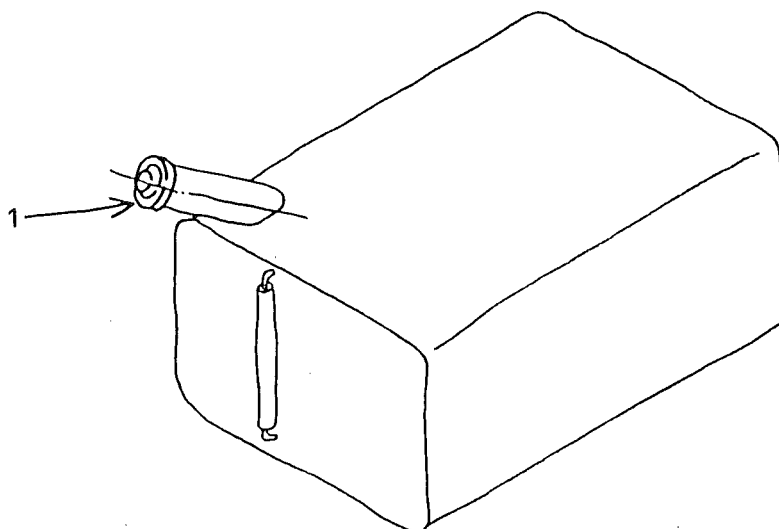

デュアル ボルテージ
FIG. 32-1 DUAL VOLTAGE

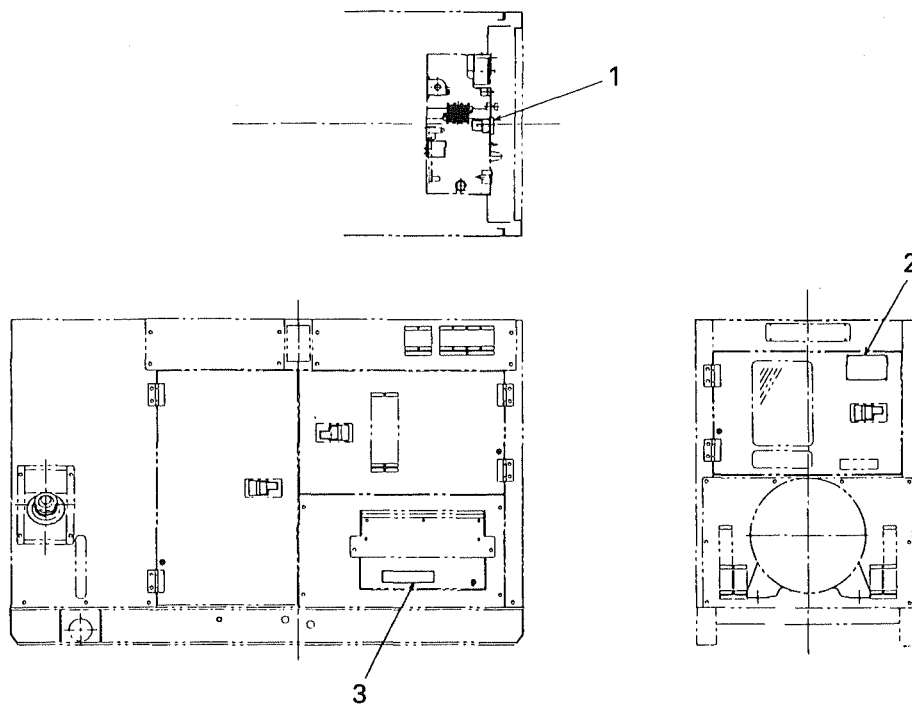

照号 KEY NO.	部 品 番 号 PART NO.	部 品 名 称 PART NAME	所要数 Q'TY	適 用 号 機 SERIAL NO.	記 事 REMARKS
	P096 568390	復電圧 DUAL VOLTAGE	1 SET		
1	P093 388890	復電圧改造図 DOUBLE VOLTAGE REMODELING	1		Refer to FIG. 32-2
2	P08X 827490 P14X 378400	ネーム プレート NAME PLATE	1 1	NES90SH-2 NES90SHE	定格復電圧仕様
3	P656 548980	ネーム プレート NAME PLATE	1		出力電圧表示

デュアル ボルテージ
FIG. 32-2 DUAL VOLTAGE

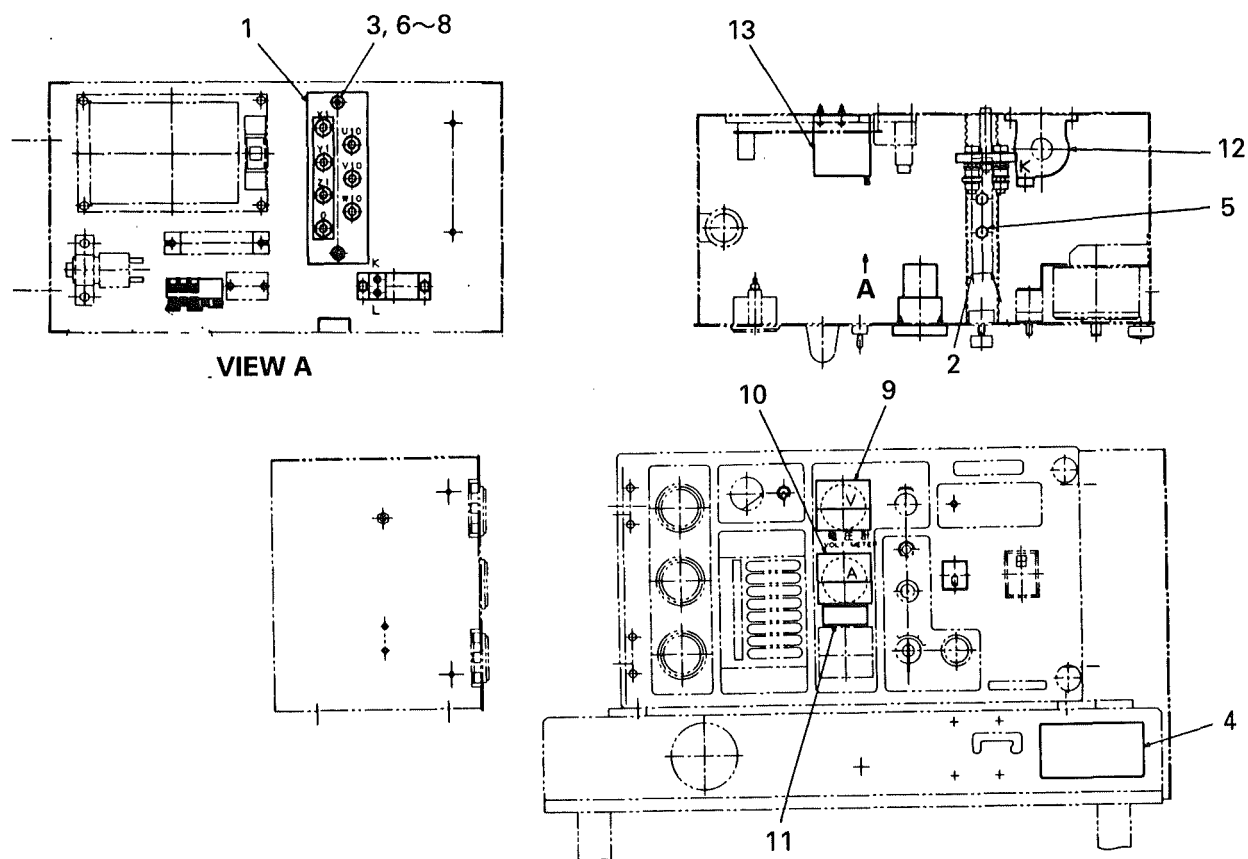

照号 KEY NO.	部 品 番 号 PART NO.	部 品 名 称 PART NAME	所要数 Q'TY	適 用 号 機 SERIAL NO.	記 事 REMARKS
	P093 388890	デュアル ボルテージ DUAL VOLTAGE	1 SET		
1	P023 846940	ターミナル ボード アッセンブリ TERMINAL BOARD ASSY	1		
2	P026 573070	ネーム プレート NAME PLATE	1		ジョイント バー
3	P023 570820	パイプ PIPE	2		SGP 8A L=45
4	P093 562050	ネーム プレート NAME PLATE	1		電圧切替ツナギ要領図
5	S9088 08020	ボルト ワッシャ アッセンブリ BOLT WASHER ASSY	2		
6	S9060 08070	ボルト BOLT	2		M8×70
7	S9261 00800	ワッシャ フィニッシュ WASHER, finished	2		
8	S9265 08000	ワッシャ スプリング WASHER, spring	2		
9	P253 526500	ボルト メータ VOLT METER	1		0~600 V
10	P06X 522270	アン メータ AM METER	1		0~120/0~60 A
11	P096 568170	ネーム プレート NAME PLATE	1		複電圧
12	P11X 469280	C. T C.T	1		
13	P033 849070	サーマル リレー THERMAL RELAY	1		

ハイ ボルテージ
FIG. 33-1 HIGH VOLTAGE
(380 V ~ 440 V)

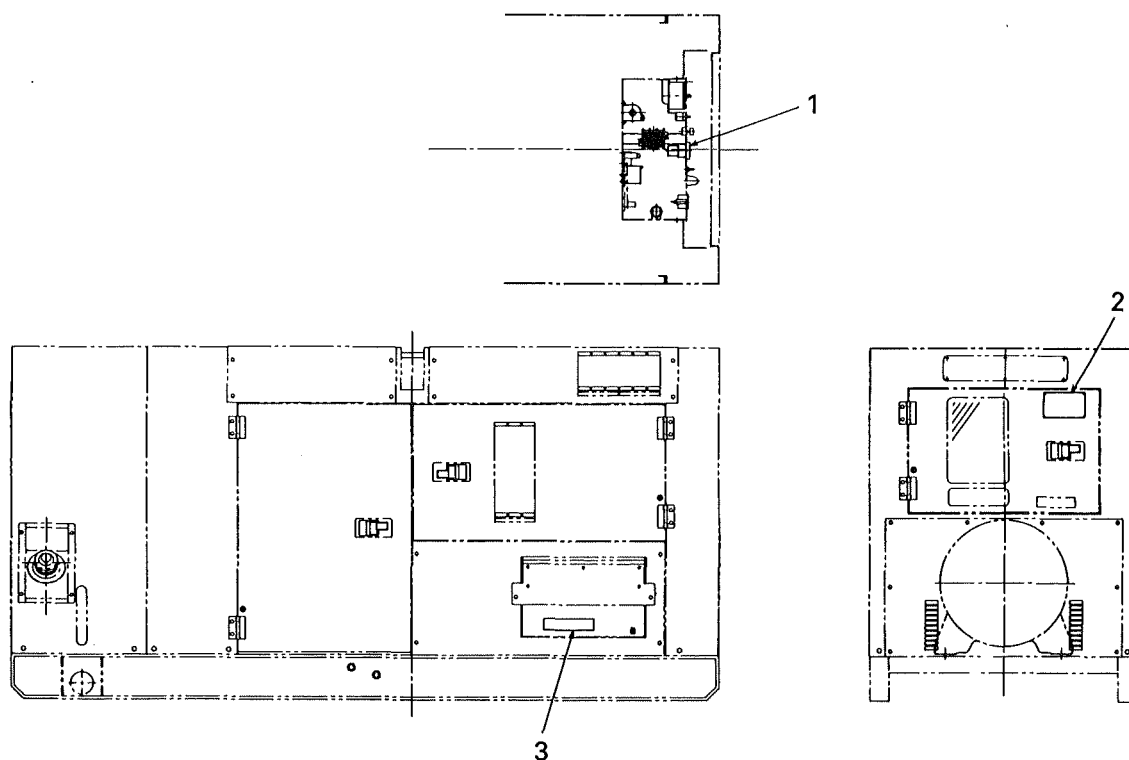

照号 KEY NO.	部 品 番 号 PART NO.	部 品 名 称 PART NAME	所要数 Q'TY	適 用 号 機 SERIAL NO.	記 事 REMARKS
	P090 845190	ハイ ボルテージ HIGH VOLTAGE	1 SET		
1	P073 845240	コントロール ボックス 改造図 CONTROL BOX REMODELING	1		Refer to FIG. 33-2
2	P01X 571810	ネーム プレート NAME PLATE	1	NES90SH-2	定格高電圧仕様
	P01X 574400		1	NES90SHE	
3	P026 566290	ネーム プレート NAME PLATE	1		出力電圧表示

ハイ ボルテージ
FIG. 33-2 HIGH VOLTAGE

(380 V ~ 440 V)

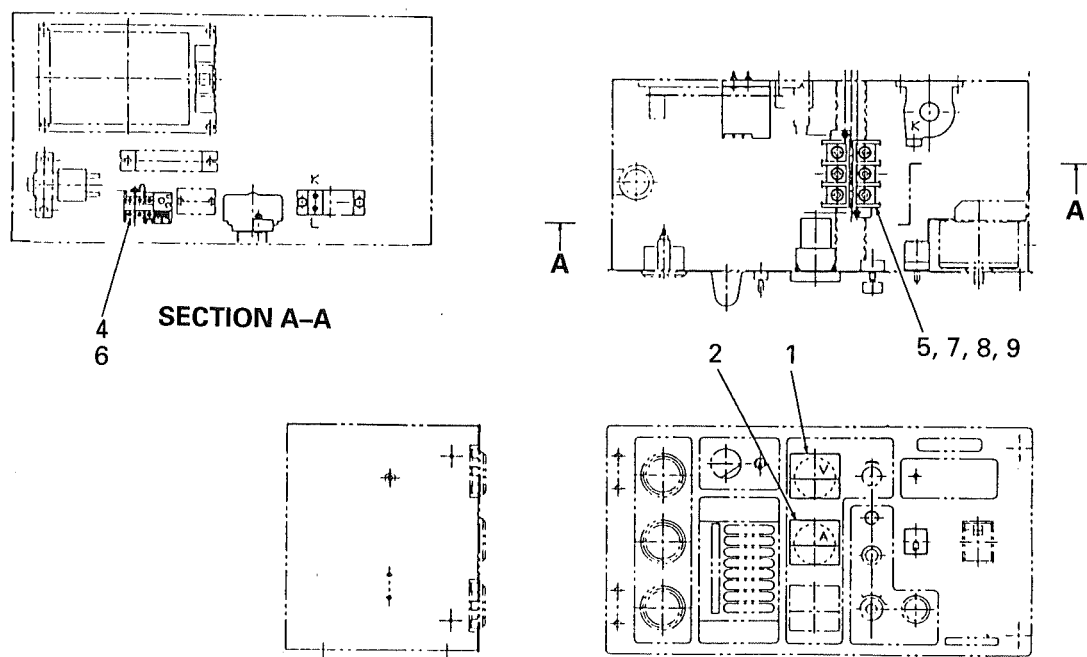

照号 KEY NO.	部 品 番 号 PART NO.	部 品 名 称 PART NAME	所要数 Q'TY	適 用 号 機 SERIAL NO.	記 事 REMARKS
	P073 845240	コントロール ボックス 改造図 CONTROL BOX REMODELING	1 SET		
1	P253 526500	ボルト メータ VOLT METER	1		0~600 V
2	P02X 437640	アン メータ AM METER	1		0~150 A
3					
4	P033 849070	サーマル リレー THERMAL RELAY	1		
5	P05X 845240	ターミナル ボード TERMINAL BOARD	1		
6	S9016 04020	スクリュウ ワッシャ アッセンブリ SCREW WASHER ASSY	2		
7	S9004 05025	スクリュウ パンヘッド SCREW, panhead	2		
8	S9160 05000	ナット NUT	2		
9	S9265 05000	ワッシャ スプリング WASHER, spring	2		

FIG. 34 ヒューエル パイピング
FUEL PIPING

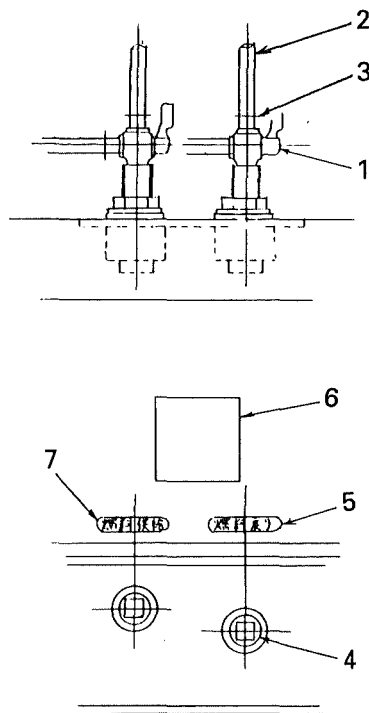

照号 KEY NO.	部 品 番 号 PART NO.	部 品 名 称 PART NAME	所要数 Q'TY	適 用 号 機 SERIAL NO.	記 事 REMARKS
	P071 838930	ヒューエル パイピング FUEL PIPING	1 SET		
1	P01X 564590	ボール バルブ 3ウェイ BALL VALVE 3WAY	2		
2	P02X 838930	ヒューエル ホース FUEL HOSE	2		φ 9.5/φ 14.5
3	S7940 01600	ホース クランプ HOSE CLAMP	4		
4	S7722 04000	プラグ G. P PLUG G.P	2		
5	P05X 561180	ネーム プレート NAME PLATE	1		戻り
6	P04X 561180	ネーム プレート NAME PLATE	1		供給
7	P026 563580	ネーム プレート NAME PLATE			三方コック

純正部品のおすすめ

本機のご使用に当たって当社指定の純正部品以外の部品をご使用になり
故障が発生した場合は保証致しかねます。

平成 2 年 10 月 初 版

平成 6 年 10 月 七 版

平成 7 年 11 月 八 版

平成 10 年 8 月 九 版

不許
複製

NES90SH₂
NES90SHE

ディーゼル発電装置パーツカタログ

発行 日本車輛製造株式会社機電本部
〒458-8502 名古屋市緑区鳴海町柳長80 ☎(052) 623-3311(代)

印刷 株式会社 ワイ イー エス
〒460-0014 名古屋市中区富士見町1-25 ☎(052) 321-8461(代)